

Verordnung über die pauschalierten Nettoentgelte für das Kurzarbeitergeld für das Jahr 2020

SGB3EntgV 2020

Ausfertigungsdatum: 16.12.2019

Vollzitat:

"Verordnung über die pauschalierten Nettoentgelte für das Kurzarbeitergeld für das Jahr 2020 vom 16. Dezember 2019 (BGBl. I S. 2820)"

Ersetzt V 860-3-26-16 v. 17.12.2018 I 2503 (SGB3EntgV 2019)

Fußnote

(+++ Textnachweis ab: 1.1.2020 +++)

Eingangsformel

Auf Grund des § 109 Absatz 1 Nummer 1 des Dritten Buches Sozialgesetzbuch – Arbeitsförderung –, der durch Artikel 2 Nummer 18 des Gesetzes vom 20. Dezember 2011 (BGBl. I S. 2854) neu gefasst worden ist, verordnet das Bundesministerium für Arbeit und Soziales:

§ 1 Pauschalierte Nettoentgelte

Die pauschalierten Nettoentgelte für das Kurzarbeitergeld für das Jahr 2020 ergeben sich aus der dieser Verordnung als Anlage 1 beigefügten Tabelle.

§ 2 Berücksichtigung des Faktorverfahrens

Wird das steuerliche Faktorverfahren nach § 39f des Einkommensteuergesetzes angewendet, können die pauschalierten Nettoentgelte und das Kurzarbeitergeld nur maschinell errechnet werden. Für diese maschinelle Berechnung ist der als Anlage 2 beigefügte Programmablaufplan zur maschinellen Berechnung des Kurzarbeitergeldes zu verwenden.

§ 3 Inkrafttreten, Außerkrafttreten

(1) Diese Verordnung tritt am 1. Januar 2020 in Kraft und mit Ablauf des 31. Dezember 2020 außer Kraft.

(2) Die Verordnung über die pauschalierten Nettoentgelte für das Kurzarbeitergeld für das Jahr 2019 vom 17. Dezember 2018 (BGBl. I S. 2503) tritt mit Ablauf des 31. Dezember 2019 außer Kraft.

Anlage 1 (zu § 1)

Pauschaliertes Nettoentgelt

(Fundstelle: BGBl. I 2019, 2821 - 2830)

Bruttoarbeitsentgelt	Pauschalisiertes Nettoentgelt nach § 106 des Dritten Buches Sozialgesetzbuch für die Berechnung des Kurzarbeitergeldes: 1. für Beschäftigte, die Beiträge zur Sozialversicherung zu tragen haben 2. für Beschäftigte, die keine Beiträge zur Sozialversicherung zu tragen haben (Geringverdiener)					
	Steuerklasse					
		I/IV	II	III	V	VI
monatlich						
Euro		Euro	Euro	Euro	Euro	Euro
20,-	1	16,00	16,00	16,00	16,00	13,75
20,-	2	20,00	20,00	20,00	20,00	17,75
40,-	1	32,00	32,00	32,00	32,00	27,50
40,-	2	40,00	40,00	40,00	40,00	35,50
60,-	1	48,00	48,00	48,00	48,00	41,25
60,-	2	60,00	60,00	60,00	60,00	53,25
80,-	1	64,00	64,00	64,00	64,00	55,00
80,-	2	80,00	80,00	80,00	80,00	71,00
100,-	1	80,00	80,00	80,00	80,00	68,75
100,-	2	100,00	100,00	100,00	100,00	88,75
120,-	1	96,00	96,00	96,00	94,59	82,50
120,-	2	120,00	120,00	120,00	118,59	106,50
140,-	1	112,00	112,00	112,00	108,34	96,25
140,-	2	140,00	140,00	140,00	136,34	124,25
160,-	1	128,00	128,00	128,00	122,09	110,00
160,-	2	160,00	160,00	160,00	154,09	142,00
180,-	1	144,00	144,00	144,00	135,84	123,75
180,-	2	180,00	180,00	180,00	171,84	159,75
200,-	1	160,00	160,00	160,00	149,59	137,50
200,-	2	200,00	200,00	200,00	189,59	177,50
220,-	1	176,00	176,00	176,00	163,34	151,25
220,-	2	220,00	220,00	220,00	207,34	195,25
240,-	1	192,00	192,00	192,00	177,09	165,00
240,-	2	240,00	240,00	240,00	225,09	213,00
260,-	1	208,00	208,00	208,00	190,84	178,75
260,-	2	260,00	260,00	260,00	242,84	230,75
280,-	1	224,00	224,00	224,00	204,59	192,50
280,-	2	280,00	280,00	280,00	260,59	248,50
300,-	1	240,00	240,00	240,00	218,34	206,17
300,-	2	300,00	300,00	300,00	278,34	266,17
320,-	1	256,00	256,00	256,00	232,09	219,92
320,-	2	320,00	320,00	320,00	296,09	283,92
340,-	1	272,00	272,00	272,00	245,75	233,67

Brutto- arbeitsentgelt	Pauschalisiertes Nettoentgelt nach § 106 des Dritten Buches Sozialgesetzbuch für die Berechnung des Kurzarbeitergeldes: 1. für Beschäftigte, die Beiträge zur Sozialversicherung zu tragen haben 2. für Beschäftigte, die keine Beiträge zur Sozialversicherung zu tragen haben (Geringverdiener)					
	Steuerklasse					
		I/IV	II	III	V	VI
monatlich						
Euro		Euro	Euro	Euro	Euro	Euro
360,-	1	288,00	288,00	288,00	259,50	247,42
380,-	1	304,00	304,00	304,00	273,25	261,17
400,-	1	320,00	320,00	320,00	287,00	274,92
420,-	1	336,00	336,00	336,00	300,75	288,67
440,-	1	352,00	352,00	352,00	314,50	302,42
460,-	1	368,00	368,00	368,00	328,25	316,17
480,-	1	384,00	384,00	384,00	342,00	329,92
500,-	1	400,00	400,00	400,00	355,75	343,67
520,-	1	416,00	416,00	416,00	369,50	357,42
540,-	1	432,00	432,00	432,00	383,25	371,17
560,-	1	448,00	448,00	448,00	397,00	384,92
580,-	1	464,00	464,00	464,00	410,75	398,67
600,-	1	480,00	480,00	480,00	424,50	412,34
620,-	1	496,00	496,00	496,00	438,25	426,09
640,-	1	512,00	512,00	512,00	451,92	439,84
660,-	1	528,00	528,00	528,00	465,67	453,59
680,-	1	544,00	544,00	544,00	479,42	467,34
700,-	1	560,00	560,00	560,00	493,17	481,09
720,-	1	576,00	576,00	576,00	506,92	494,81
740,-	1	592,00	592,00	592,00	520,67	508,11
760,-	1	608,00	608,00	608,00	534,42	521,41
780,-	1	624,00	624,00	624,00	548,17	534,71
800,-	1	640,00	640,00	640,00	561,92	548,01
820,-	1	656,00	656,00	656,00	575,67	561,31
840,-	1	672,00	672,00	672,00	589,11	574,61
860,-	1	688,00	688,00	688,00	602,41	587,91
880,-	1	704,00	704,00	704,00	615,71	601,21
900,-	1	720,00	720,00	720,00	629,01	614,40
920,-	1	736,00	736,00	736,00	642,31	627,70
940,-	1	752,00	752,00	752,00	655,51	641,00
960,-	1	768,00	768,00	768,00	668,81	654,30
980,-	1	784,00	784,00	784,00	682,11	667,60
1 000,-	1	800,00	800,00	800,00	695,41	681,05

Brutto- arbeitsentgelt	Pauschalisiertes Nettoentgelt nach § 106 des Dritten Buches Sozialgesetzbuch für die Berechnung des Kurzarbeitergeldes: 1. für Beschäftigte, die Beiträge zur Sozialversicherung zu tragen haben 2. für Beschäftigte, die keine Beiträge zur Sozialversicherung zu tragen haben (Geringverdiener)					
	Steuerklasse					
		I/IV	II	III	V	VI
monatlich						
Euro		Euro	Euro	Euro	Euro	Euro
1 020,-	1	816,00	816,00	816,00	708,71	694,68
1 040,-	1	832,00	832,00	832,00	722,01	708,31
1 060,-	1	848,00	848,00	848,00	735,31	721,93
1 080,-	1	864,00	864,00	864,00	748,61	735,56
1 100,-	1	877,84	880,00	880,00	761,94	749,18
1 120,-	1	891,42	896,00	896,00	775,57	762,81
1 140,-	1	905,09	912,00	912,00	789,19	773,45
1 160,-	1	918,59	928,00	928,00	802,82	782,33
1 180,-	1	932,09	944,00	944,00	816,44	791,21
1 200,-	1	945,50	960,00	960,00	830,07	800,09
1 220,-	1	958,84	976,00	976,00	843,70	808,97
1 240,-	1	972,09	992,00	992,00	856,00	817,76
1 260,-	1	985,34	1 008,00	1 008,00	864,88	826,64
1 280,-	1	998,50	1 023,75	1 024,00	873,76	835,52
1 300,-	1	1 011,59	1 037,50	1 040,00	882,64	844,40
1 320,-	1	1 024,67	1 051,17	1 056,00	891,42	853,18
1 340,-	1	1 037,17	1 064,34	1 072,00	899,25	861,00
1 360,-	1	1 049,67	1 077,50	1 088,00	907,07	868,83
1 380,-	1	1 062,00	1 090,59	1 104,00	914,81	876,57
1 400,-	1	1 074,34	1 103,50	1 120,00	922,64	884,39
1 420,-	1	1 086,50	1 116,42	1 136,00	930,46	892,13
1 440,-	1	1 098,67	1 129,25	1 152,00	938,20	899,95
1 460,-	1	1 110,75	1 142,00	1 168,00	946,02	907,78
1 480,-	1	1 122,67	1 154,67	1 184,00	953,85	915,60
1 500,-	1	1 134,59	1 167,25	1 200,00	961,67	923,33
1 520,-	1	1 146,42	1 179,75	1 216,00	969,40	931,15
1 540,-	1	1 158,09	1 192,17	1 232,00	977,22	938,98
1 560,-	1	1 169,75	1 204,50	1 248,00	984,96	946,72
1 580,-	1	1 181,01	1 216,75	1 264,00	992,79	954,54
1 600,-	1	1 191,71	1 228,92	1 280,00	1 000,61	962,37
1 620,-	1	1 202,31	1 241,09	1 296,00	1 008,43	970,19
1 640,-	1	1 212,91	1 253,09	1 312,00	1 016,17	977,93
1 660,-	1	1 223,51	1 265,00	1 328,00	1 024,00	985,75

Brutto- arbeitsentgelt	Pauschalisiertes Nettoentgelt nach § 106 des Dritten Buches Sozialgesetzbuch für die Berechnung des Kurzarbeitergeldes: 1. für Beschäftigte, die Beiträge zur Sozialversicherung zu tragen haben 2. für Beschäftigte, die keine Beiträge zur Sozialversicherung zu tragen haben (Geringverdiener)					
	Steuerklasse					
		I/IV	II	III	V	VI
monatlich						
Euro		Euro	Euro	Euro	Euro	Euro
1 680,-	1	1 234,11	1 276,84	1 344,00	1 031,82	993,48
1 700,-	1	1 244,71	1 288,67	1 360,00	1 039,55	1 001,30
1 720,-	1	1 255,57	1 300,34	1 376,00	1 047,37	1 009,13
1 740,-	1	1 266,72	1 312,00	1 392,00	1 055,20	1 016,95
1 760,-	1	1 278,24	1 323,21	1 408,00	1 063,55	1 025,30
1 780,-	1	1 289,85	1 334,41	1 424,00	1 072,16	1 033,92
1 800,-	1	1 301,45	1 345,61	1 440,00	1 080,78	1 042,53
1 820,-	1	1 313,05	1 356,70	1 456,00	1 089,39	1 051,15
1 840,-	1	1 324,66	1 367,81	1 472,00	1 098,01	1 059,76
1 860,-	1	1 336,18	1 379,01	1 488,00	1 106,62	1 068,38
1 880,-	1	1 347,70	1 390,00	1 504,00	1 115,15	1 077,09
1 900,-	1	1 359,21	1 401,23	1 520,00	1 123,77	1 086,93
1 920,-	1	1 370,73	1 412,93	1 536,00	1 132,38	1 096,96
1 940,-	1	1 382,24	1 424,53	1 552,00	1 141,00	1 106,97
1 960,-	1	1 393,76	1 436,13	1 568,00	1 149,61	1 116,82
1 980,-	1	1 405,18	1 447,74	1 584,00	1 158,31	1 126,66
2 000,-	1	1 416,61	1 459,34	1 600,00	1 167,98	1 136,51
2 020,-	1	1 428,13	1 470,94	1 616,00	1 178,01	1 146,53
2 040,-	1	1 439,47	1 482,46	1 632,00	1 188,03	1 156,20
2 060,-	1	1 450,90	1 494,07	1 647,34	1 197,88	1 166,23
2 080,-	1	1 462,33	1 505,59	1 661,17	1 207,90	1 175,90
2 100,-	1	1 473,67	1 517,10	1 674,50	1 217,57	1 185,57
2 120,-	1	1 485,00	1 528,62	1 687,84	1 227,58	1 195,24
2 140,-	1	1 496,44	1 540,13	1 701,00	1 237,43	1 205,08
2 160,-	1	1 507,69	1 551,56	1 714,34	1 247,28	1 214,58
2 180,-	1	1 519,03	1 563,07	1 727,50	1 256,95	1 224,25
2 200,-	1	1 530,37	1 574,50	1 740,67	1 266,62	1 233,92
2 220,-	1	1 541,63	1 585,94	1 753,67	1 276,46	1 243,41
2 240,-	1	1 552,88	1 597,36	1 766,84	1 286,13	1 252,90
2 260,-	1	1 564,13	1 608,70	1 779,84	1 295,80	1 262,40
2 280,-	1	1 575,38	1 620,13	1 792,84	1 305,30	1 272,07
2 300,-	1	1 586,64	1 631,47	1 805,67	1 314,97	1 281,38
2 320,-	1	1 597,79	1 642,81	1 818,67	1 324,64	1 290,70

Brutto- arbeitsentgelt	Pauschalisiertes Nettoentgelt nach § 106 des Dritten Buches Sozialgesetzbuch für die Berechnung des Kurzarbeitergeldes: 1. für Beschäftigte, die Beiträge zur Sozialversicherung zu tragen haben 2. für Beschäftigte, die keine Beiträge zur Sozialversicherung zu tragen haben (Geringverdiener)					
	Steuerklasse					
		I/IV	II	III	V	VI
monatlich						
Euro		Euro	Euro	Euro	Euro	Euro
2 340,-	1	1 609,05	1 654,15	1 831,50	1 334,13	1 300,19
2 360,-	1	1 620,21	1 665,49	1 844,34	1 343,46	1 309,52
2 380,-	1	1 631,38	1 676,83	1 857,17	1 352,95	1 318,84
2 400,-	1	1 642,54	1 688,08	1 869,84	1 362,44	1 327,98
2 420,-	1	1 653,62	1 699,34	1 882,50	1 371,94	1 337,29
2 440,-	1	1 664,78	1 710,67	1 895,17	1 381,43	1 346,61
2 460,-	1	1 675,95	1 721,93	1 907,84	1 390,57	1 355,76
2 480,-	1	1 687,02	1 733,09	1 920,50	1 400,06	1 364,90
2 500,-	1	1 698,11	1 744,35	1 933,00	1 409,20	1 374,04
2 520,-	1	1 709,18	1 755,60	1 945,50	1 418,53	1 383,18
2 540,-	1	1 720,17	1 766,77	1 957,84	1 427,67	1 392,15
2 560,-	1	1 731,24	1 777,92	1 970,34	1 436,99	1 401,29
2 580,-	1	1 742,23	1 789,09	1 982,67	1 445,95	1 410,26
2 600,-	1	1 753,22	1 800,17	1 995,00	1 455,28	1 419,41
2 620,-	1	1 764,21	1 811,33	2 007,34	1 464,42	1 428,37
2 640,-	1	1 775,20	1 822,41	2 019,67	1 473,38	1 437,16
2 660,-	1	1 786,18	1 833,58	2 031,84	1 482,52	1 446,13
2 680,-	1	1 797,09	1 844,65	2 044,00	1 491,49	1 454,92
2 700,-	1	1 807,99	1 855,73	2 056,17	1 500,46	1 463,70
2 720,-	1	1 818,89	1 866,81	2 068,34	1 509,42	1 472,68
2 740,-	1	1 829,88	1 877,79	2 080,34	1 518,39	1 481,29
2 760,-	1	1 840,70	1 888,87	2 092,50	1 527,36	1 490,08
2 780,-	1	1 851,59	1 899,86	2 104,84	1 536,14	1 498,69
2 800,-	1	1 862,41	1 910,84	2 117,17	1 544,94	1 507,49
2 820,-	1	1 873,30	1 921,83	2 129,50	1 553,90	1 516,28
2 840,-	1	1 884,12	1 932,82	2 141,84	1 562,70	1 524,90
2 860,-	1	1 894,93	1 943,73	2 154,00	1 571,49	1 533,51
2 880,-	1	1 905,66	1 954,72	2 166,17	1 580,11	1 542,13
2 900,-	1	1 916,47	1 965,62	2 178,50	1 588,89	1 550,74
2 920,-	1	1 927,19	1 976,51	2 190,67	1 597,50	1 559,26
2 940,-	1	1 938,01	1 987,42	2 202,67	1 606,12	1 567,88
2 960,-	1	1 948,74	1 998,32	2 214,84	1 614,73	1 576,49
2 980,-	1	1 959,46	2 009,13	2 226,84	1 623,35	1 585,11

Brutto- arbeitsentgelt	Pauschalisiertes Nettoentgelt nach § 106 des Dritten Buches Sozialgesetzbuch für die Berechnung des Kurzarbeitergeldes: 1. für Beschäftigte, die Beiträge zur Sozialversicherung zu tragen haben 2. für Beschäftigte, die keine Beiträge zur Sozialversicherung zu tragen haben (Geringverdiener)					
	Steuerklasse					
		I/IV	II	III	V	VI
monatlich						
Euro		Euro	Euro	Euro	Euro	Euro
3 000,-	1	1 970,19	2 019,94	2 238,84	1 631,96	1 593,72
3 020,-	1	1 980,82	2 030,85	2 250,21	1 640,58	1 602,34
3 040,-	1	1 991,46	2 041,57	2 261,41	1 649,11	1 610,87
3 060,-	1	2 002,18	2 052,38	2 272,61	1 657,73	1 619,48
3 080,-	1	2 012,82	2 063,20	2 283,81	1 666,34	1 628,10
3 100,-	1	2 023,45	2 074,01	2 295,01	1 674,96	1 636,71
3 120,-	1	2 034,01	2 084,73	2 306,01	1 683,57	1 645,33
3 140,-	1	2 044,64	2 095,46	2 317,21	1 692,19	1 653,86
3 160,-	1	2 055,20	2 106,18	2 328,41	1 700,80	1 662,47
3 180,-	1	2 065,83	2 116,91	2 339,61	1 709,42	1 671,09
3 200,-	1	2 076,38	2 127,63	2 350,60	1 717,95	1 679,70
3 220,-	1	2 086,93	2 138,27	2 361,80	1 726,56	1 688,32
3 240,-	1	2 097,39	2 149,00	2 372,81	1 735,18	1 696,93
3 260,-	1	2 107,93	2 159,63	2 384,01	1 743,79	1 705,55
3 280,-	1	2 118,40	2 170,27	2 395,01	1 752,41	1 714,16
3 300,-	1	2 128,86	2 180,82	2 406,00	1 760,93	1 722,68
3 320,-	1	2 139,32	2 191,46	2 417,57	1 769,54	1 731,30
3 340,-	1	2 149,78	2 202,10	2 429,19	1 778,16	1 739,91
3 360,-	1	2 160,24	2 212,64	2 440,79	1 786,77	1 748,53
3 380,-	1	2 170,62	2 223,19	2 452,57	1 795,39	1 757,14
3 400,-	1	2 181,08	2 233,74	2 464,17	1 804,00	1 765,76
3 420,-	1	2 191,46	2 244,29	2 475,78	1 812,53	1 774,29
3 440,-	1	2 201,82	2 254,75	2 487,38	1 821,15	1 782,90
3 460,-	1	2 212,20	2 265,30	2 498,98	1 829,76	1 791,52
3 480,-	1	2 222,48	2 275,76	2 510,59	1 838,38	1 800,13
3 500,-	1	2 232,86	2 286,22	2 522,19	1 846,99	1 808,75
3 520,-	1	2 243,14	2 296,68	2 533,79	1 855,61	1 817,36
3 540,-	1	2 253,43	2 307,14	2 545,40	1 864,22	1 825,98
3 560,-	1	2 263,71	2 317,60	2 556,82	1 872,84	1 834,59
3 580,-	1	2 274,00	2 327,98	2 568,44	1 881,37	1 843,12
3 600,-	1	2 284,29	2 338,36	2 580,04	1 889,98	1 851,74
3 620,-	1	2 294,49	2 348,72	2 591,64	1 898,60	1 860,35
3 640,-	1	2 304,77	2 359,10	2 603,07	1 907,21	1 868,97

Bruttoarbeitsentgelt	Pauschalisiertes Nettoentgelt nach § 106 des Dritten Buches Sozialgesetzbuch für die Berechnung des Kurzarbeitergeldes: 1. für Beschäftigte, die Beiträge zur Sozialversicherung zu tragen haben 2. für Beschäftigte, die keine Beiträge zur Sozialversicherung zu tragen haben (Geringverdiener)					
	Steuerklasse					
		I/IV	II	III	V	VI
monatlich						
Euro		Euro	Euro	Euro	Euro	Euro
3 660,-	1	2 314,97	2 369,48	2 614,67	1 915,83	1 877,58
3 680,-	1	2 325,16	2 379,84	2 626,28	1 924,44	1 886,20
3 700,-	1	2 335,28	2 390,14	2 637,70	1 932,96	1 894,72
3 720,-	1	2 345,47	2 400,42	2 649,31	1 941,58	1 903,33
3 740,-	1	2 355,58	2 410,70	2 660,73	1 950,19	1 911,95
3 760,-	1	2 365,77	2 420,99	2 672,17	1 958,81	1 920,56
3 780,-	1	2 375,89	2 431,27	2 683,77	1 967,42	1 929,18
3 800,-	1	2 386,00	2 441,47	2 695,20	1 976,04	1 937,71
3 820,-	1	2 396,10	2 451,75	2 706,63	1 984,65	1 946,32
3 840,-	1	2 406,13	2 461,95	2 718,23	1 993,27	1 954,94
3 860,-	1	2 416,23	2 472,15	2 729,66	2 001,80	1 963,55
3 880,-	1	2 426,26	2 482,35	2 741,08	2 010,41	1 972,17
3 900,-	1	2 436,28	2 492,54	2 752,52	2 019,03	1 980,78
3 920,-	1	2 446,30	2 502,66	2 763,95	2 027,64	1 989,40
3 940,-	1	2 456,33	2 512,85	2 775,37	2 036,26	1 998,01
3 960,-	1	2 466,26	2 522,97	2 786,80	2 044,79	2 006,54
3 980,-	1	2 476,28	2 533,07	2 798,23	2 053,40	2 015,16
4 000,-	1	2 486,21	2 543,18	2 809,65	2 062,02	2 023,77
4 020,-	1	2 496,15	2 553,20	2 821,09	2 070,63	2 032,39
4 040,-	1	2 506,08	2 563,31	2 832,52	2 079,25	2 041,00
4 060,-	1	2 516,01	2 573,43	2 843,77	2 087,86	2 049,62
4 080,-	1	2 525,86	2 583,36	2 855,19	2 096,38	2 058,14
4 100,-	1	2 535,80	2 593,46	2 866,62	2 105,00	2 066,75
4 120,-	1	2 545,64	2 603,49	2 877,88	2 113,61	2 075,37
4 140,-	1	2 555,49	2 613,43	2 889,31	2 122,23	2 083,98
4 160,-	1	2 565,33	2 623,44	2 900,73	2 130,84	2 092,60
4 180,-	1	2 575,09	2 633,38	2 911,98	2 139,46	2 101,13
4 200,-	1	2 584,94	2 643,31	2 923,23	2 148,07	2 109,75
4 220,-	1	2 594,69	2 653,25	2 934,67	2 156,69	2 118,36
4 240,-	1	2 604,45	2 663,18	2 945,92	2 165,22	2 126,98
4 260,-	1	2 614,30	2 673,11	2 957,35	2 173,83	2 135,59
4 280,-	1	2 624,05	2 682,96	2 968,60	2 182,45	2 144,21
4 300,-	1	2 633,72	2 692,80	2 979,86	2 191,06	2 152,82

Brutto- arbeitsentgelt	Pauschalisiertes Nettoentgelt nach § 106 des Dritten Buches Sozialgesetzbuch für die Berechnung des Kurzarbeitergeldes: 1. für Beschäftigte, die Beiträge zur Sozialversicherung zu tragen haben 2. für Beschäftigte, die keine Beiträge zur Sozialversicherung zu tragen haben (Geringverdiener)					
	Steuerklasse					
		I/IV	II	III	V	VI
monatlich						
Euro		Euro	Euro	Euro	Euro	Euro
4 320,-	1	2 643,49	2 702,65	2 991,11	2 199,68	2 161,44
4 340,-	1	2 653,16	2 712,58	3 002,36	2 208,29	2 170,05
4 360,-	1	2 662,83	2 722,34	3 013,78	2 216,82	2 178,58
4 380,-	1	2 672,50	2 732,19	3 025,03	2 225,44	2 187,20
4 400,-	1	2 682,17	2 741,94	3 036,29	2 234,05	2 195,81
4 420,-	1	2 691,84	2 751,79	3 047,54	2 242,67	2 204,43
4 440,-	1	2 701,41	2 761,55	3 058,79	2 251,28	2 213,04
4 460,-	1	2 711,00	2 771,22	3 070,04	2 259,90	2 221,56
4 480,-	1	2 720,67	2 780,98	3 081,30	2 268,51	2 230,18
4 500,-	1	2 730,25	2 790,74	3 092,38	2 277,13	2 238,79
4 520,-	1	2 739,74	2 800,41	3 103,63	2 285,65	2 247,41
4 540,-	1	2 749,33	2 810,16	3 114,89	2 294,26	2 256,02
4 560,-	1	2 758,82	2 819,83	3 126,14	2 302,88	2 264,64
4 580,-	1	2 768,40	2 829,50	3 137,21	2 311,49	2 273,25
4 600,-	1	2 777,90	2 839,17	3 148,46	2 320,11	2 281,87
4 620,-	1	2 787,39	2 848,76	3 159,54	2 328,64	2 290,40
4 640,-	1	2 796,89	2 858,34	3 170,79	2 337,26	2 299,01
4 660,-	1	2 806,29	2 868,01	3 181,87	2 345,87	2 307,63
4 680,-	1	2 815,78	2 877,59	3 193,13	2 354,49	2 316,24
4 700,-	1	2 824,75	2 886,73	3 203,85	2 362,57	2 324,33
4 720,-	1	2 833,46	2 895,52	3 214,58	2 370,40	2 332,15
4 740,-	1	2 842,16	2 904,40	3 225,12	2 378,14	2 339,89
4 760,-	1	2 850,77	2 913,20	3 235,67	2 385,96	2 347,72
4 780,-	1	2 859,47	2 921,98	3 246,39	2 393,78	2 355,54
4 800,-	1	2 868,09	2 930,77	3 256,95	2 401,61	2 363,36
4 820,-	1	2 876,62	2 939,57	3 267,31	2 409,34	2 371,09
4 840,-	1	2 885,23	2 948,27	3 278,04	2 417,16	2 378,92
4 860,-	1	2 893,85	2 957,06	3 288,60	2 424,98	2 386,66
4 880,-	1	2 902,38	2 965,76	3 298,96	2 432,72	2 394,48
4 900,-	1	2 910,90	2 974,46	3 309,52	2 440,55	2 402,30
4 920,-	1	2 919,43	2 983,08	3 320,06	2 448,37	2 410,13
4 940,-	1	2 927,96	2 991,79	3 330,61	2 456,19	2 417,95
4 960,-	1	2 936,39	3 000,40	3 341,17	2 463,93	2 425,69

Brutto- arbeitsentgelt	Pauschalisiertes Nettoentgelt nach § 106 des Dritten Buches Sozialgesetzbuch für die Berechnung des Kurzarbeitergeldes: 1. für Beschäftigte, die Beiträge zur Sozialversicherung zu tragen haben 2. für Beschäftigte, die keine Beiträge zur Sozialversicherung zu tragen haben (Geringverdiener)					
	Steuerklasse					
		I/IV	II	III	V	VI
monatlich						
Euro		Euro	Euro	Euro	Euro	Euro
4 980,-	1	2 944,83	3 009,02	3 351,53	2 471,76	2 433,51
5 000,-	1	2 953,28	3 017,63	3 362,09	2 479,58	2 441,24
5 020,-	1	2 961,71	3 026,15	3 372,63	2 487,31	2 449,07
5 040,-	1	2 970,15	3 034,77	3 383,01	2 495,13	2 456,89
5 060,-	1	2 978,50	3 043,30	3 393,56	2 502,96	2 464,71
5 080,-	1	2 986,85	3 051,83	3 403,93	2 510,78	2 472,45
5 100,-	1	2 995,20	3 060,35	3 414,30	2 518,52	2 480,28
5 120,-	1	3 003,55	3 068,79	3 424,86	2 526,34	2 488,10
5 140,-	1	3 011,82	3 077,31	3 435,22	2 534,08	2 495,84
5 160,-	1	3 020,17	3 085,76	3 445,60	2 541,91	2 503,66
5 180,-	1	3 028,44	3 094,20	3 455,98	2 549,73	2 511,49
5 200,-	1	3 036,69	3 102,63	3 466,34	2 557,55	2 519,31
5 220,-	1	3 044,96	3 110,98	3 476,72	2 565,28	2 527,04
5 240,-	1	3 053,13	3 119,33	3 487,10	2 573,11	2 534,86
5 260,-	1	3 061,31	3 127,68	3 497,46	2 580,93	2 542,60
5 280,-	1	3 069,49	3 136,04	3 507,84	2 588,67	2 550,43
5 300,-	1	3 077,66	3 144,39	3 518,22	2 596,49	2 558,25
5 320,-	1	3 085,84	3 152,65	3 528,58	2 604,32	2 566,07
5 340,-	1	3 094,01	3 161,01	3 538,96	2 612,14	2 573,81
5 360,-	1	3 102,10	3 169,27	3 549,16	2 619,88	2 581,64
5 380,-	1	3 110,19	3 177,44	3 559,53	2 627,70	2 589,46
5 400,-	1	3 118,19	3 185,71	3 569,73	2 635,43	2 597,19
5 420,-	1	3 126,28	3 193,97	3 580,10	2 643,26	2 605,01
5 440,-	1	3 134,37	3 202,15	3 590,29	2 651,08	2 612,84
5 460,-	1	3 142,36	3 210,32	3 600,67	2 658,90	2 620,66
5 480,-	1	3 150,36	3 218,49	3 610,87	2 666,64	2 628,40
5 500,-	1	3 158,36	3 226,58	3 621,07	2 674,47	2 636,22
5 520,-	1	3 166,27	3 234,67	3 631,44	2 682,29	2 643,96
5 540,-	1	3 174,18	3 242,85	3 641,64	2 690,03	2 651,79
5 560,-	1	3 182,18	3 250,94	3 651,84	2 697,85	2 659,61
5 580,-	1	3 190,09	3 258,93	3 662,04	2 705,68	2 667,43
5 600,-	1	3 197,92	3 267,02	3 672,23	2 713,50	2 675,26
5 620,-	1	3 205,83	3 275,02	3 682,43	2 721,23	2 682,99

Brutto- arbeitsentgelt	Pauschalisiertes Nettoentgelt nach § 106 des Dritten Buches Sozialgesetzbuch für die Berechnung des Kurzarbeitergeldes: 1. für Beschäftigte, die Beiträge zur Sozialversicherung zu tragen haben 2. für Beschäftigte, die keine Beiträge zur Sozialversicherung zu tragen haben (Geringverdiener)					
	Steuerklasse					
		I/IV	II	III	V	VI
monatlich						
Euro		Euro	Euro	Euro	Euro	Euro
5 640,-	1	3 213,66	3 283,11	3 692,63	2 729,05	2 690,81
5 660,-	1	3 221,48	3 291,02	3 702,83	2 736,79	2 698,55
5 680,-	1	3 229,31	3 299,02	3 713,02	2 744,62	2 706,37
5 700,-	1	3 237,13	3 306,93	3 723,04	2 752,44	2 714,20
5 720,-	1	3 244,95	3 314,93	3 733,24	2 760,27	2 722,02
5 740,-	1	3 252,68	3 322,84	3 743,44	2 768,09	2 729,76
5 760,-	1	3 260,51	3 330,76	3 753,63	2 775,83	2 737,58
5 780,-	1	3 268,33	3 338,67	3 763,65	2 783,65	2 745,41
5 800,-	1	3 276,07	3 346,49	3 773,85	2 791,38	2 753,14
5 820,-	1	3 283,89	3 354,31	3 783,88	2 799,20	2 760,96
5 840,-	1	3 291,72	3 362,14	3 794,08	2 807,03	2 768,78
5 860,-	1	3 299,46	3 369,96	3 804,09	2 814,85	2 776,61
5 880,-	1	3 307,28	3 377,79	3 814,11	2 822,59	2 784,35
5 900,-	1	3 315,10	3 385,52	3 824,31	2 830,42	2 792,17
5 920,-	1	3 322,93	3 393,35	3 834,34	2 838,24	2 800,00
5 940,-	1	3 330,66	3 401,08	3 844,36	2 845,98	2 807,73
5 960,-	1	3 338,48	3 408,90	3 854,37	2 853,80	2 815,56
5 980,-	1	3 346,30	3 416,72	3 864,40	2 861,63	2 823,38
6 000,-	1	3 354,04	3 424,55	3 874,42	2 869,45	2 831,11
6 020,-	1	3 361,87	3 432,37	3 884,44	2 877,18	2 838,93
6 040,-	1	3 369,69	3 440,11	3 894,47	2 885,00	2 846,76
6 060,-	1	3 377,51	3 447,94	3 904,49	2 892,83	2 854,58
6 080,-	1	3 385,25	3 455,67	3 914,50	2 900,57	2 862,32
6 100,-	1	3 393,08	3 463,50	3 924,35	2 908,39	2 870,15
6 120,-	1	3 400,90	3 471,32	3 934,37	2 916,21	2 877,97
6 140,-	1	3 408,63	3 479,15	3 944,40	2 923,95	2 885,71
6 160,-	1	3 416,45	3 486,87	3 954,24	2 931,78	2 893,53
6 180,-	1	3 424,28	3 494,70	3 964,27	2 939,60	2 901,36
6 200,-	1	3 432,10	3 502,52	3 974,11	2 947,42	2 909,18
6 220,-	1	3 439,84	3 510,26	3 983,96	2 955,15	2 916,91
6 240,-	1	3 447,66	3 518,09	3 993,97	2 962,98	2 924,73
6 260,-	1	3 455,40	3 525,91	4 003,82	2 970,80	2 932,47
6 280,-	1	3 463,23	3 533,73	4 013,67	2 978,54	2 940,30

Brutto- arbeitsentgelt	Pauschalisiertes Nettoentgelt nach § 106 des Dritten Buches Sozialgesetzbuch für die Berechnung des Kurzarbeitergeldes: 1. für Beschäftigte, die Beiträge zur Sozialversicherung zu tragen haben 2. für Beschäftigte, die keine Beiträge zur Sozialversicherung zu tragen haben (Geringverdiener)					
	Steuerklasse					
		I/IV	II	III	V	VI
monatlich						
Euro		Euro	Euro	Euro	Euro	Euro
6 300,-	1	3 471,05	3 541,47	4 023,69	2 986,36	2 948,12
6 320,-	1	3 478,87	3 549,30	4 033,54	2 994,19	2 955,94
6 340,-	1	3 486,60	3 557,12	4 043,38	3 002,01	2 963,77
6 360,-	1	3 494,43	3 564,85	4 053,23	3 009,75	2 971,51
6 380,-	1	3 502,25	3 572,67	4 063,08	3 017,57	2 979,33
6 400,-	1	3 509,99	3 580,50	4 072,92	3 025,40	2 987,06
6 420,-	1	3 517,81	3 588,24	4 082,77	3 033,13	2 994,88
6 440,-	1	3 525,64	3 596,06	4 092,62	3 040,95	3 002,71
6 460,-	1	3 533,46	3 603,88	4 102,45	3 048,77	3 010,53
6 480,-	1	3 541,20	3 611,71	4 112,12	3 056,60	3 018,27
6 500,-	1	3 549,02	3 619,45	4 121,97	3 064,34	3 026,09
6 520,-	1	3 556,75	3 627,27	4 131,82	3 072,16	3 033,92
6 540,-	1	3 564,58	3 635,09	4 141,49	3 079,90	3 041,66
6 560,-	1	3 572,40	3 642,82	4 151,33	3 087,72	3 049,48
6 580,-	1	3 580,22	3 650,65	4 161,00	3 095,55	3 057,30
6 600,-	1	3 588,05	3 658,47	4 170,85	3 103,37	3 065,13
6 620,-	1	3 595,79	3 666,29	4 180,52	3 111,10	3 072,86
6 640,-	1	3 603,61	3 674,03	4 190,19	3 118,92	3 080,68
6 660,-	1	3 611,35	3 681,86	4 200,04	3 126,75	3 088,42
6 680,-	1	3 619,17	3 689,60	4 209,71	3 134,49	3 096,24
6 700,-	1	3 627,00	3 697,42	4 219,38	3 142,31	3 104,07
6 720,-	1	3 634,82	3 705,24	4 229,05	3 150,13	3 111,89
6 740,-	1	3 642,55	3 713,07	4 238,72	3 157,96	3 119,63
6 760,-	1	3 650,37	3 720,80	4 248,39	3 165,70	3 127,45
6 780,-	1	3 658,20	3 728,62	4 258,06	3 173,52	3 135,28
6 800,-	1	3 665,94	3 736,44	4 267,73	3 181,25	3 143,01
6 820,-	1	3 673,76	3 744,18	4 277,40	3 189,07	3 150,83
6 840,-	1	3 681,59	3 752,01	4 287,07	3 196,90	3 158,65
6 860,-	1	3 689,41	3 759,83	4 296,56	3 204,72	3 166,48
6 880,-	1	3 697,15	3 767,65	4 306,23	3 212,46	3 174,22
6 900,-	1	3 704,97	3 775,39	4 315,90	3 220,28	3 182,04
und mehr						

Anlage 2 (zu § 2)

Programmablaufplan zur maschinellen Berechnung von Kurzarbeitergeld nach dem SGB III (gültig ab dem 1. Januar 2020)

(Fundstelle: BGBl. I 2019, 2831 - 2835)

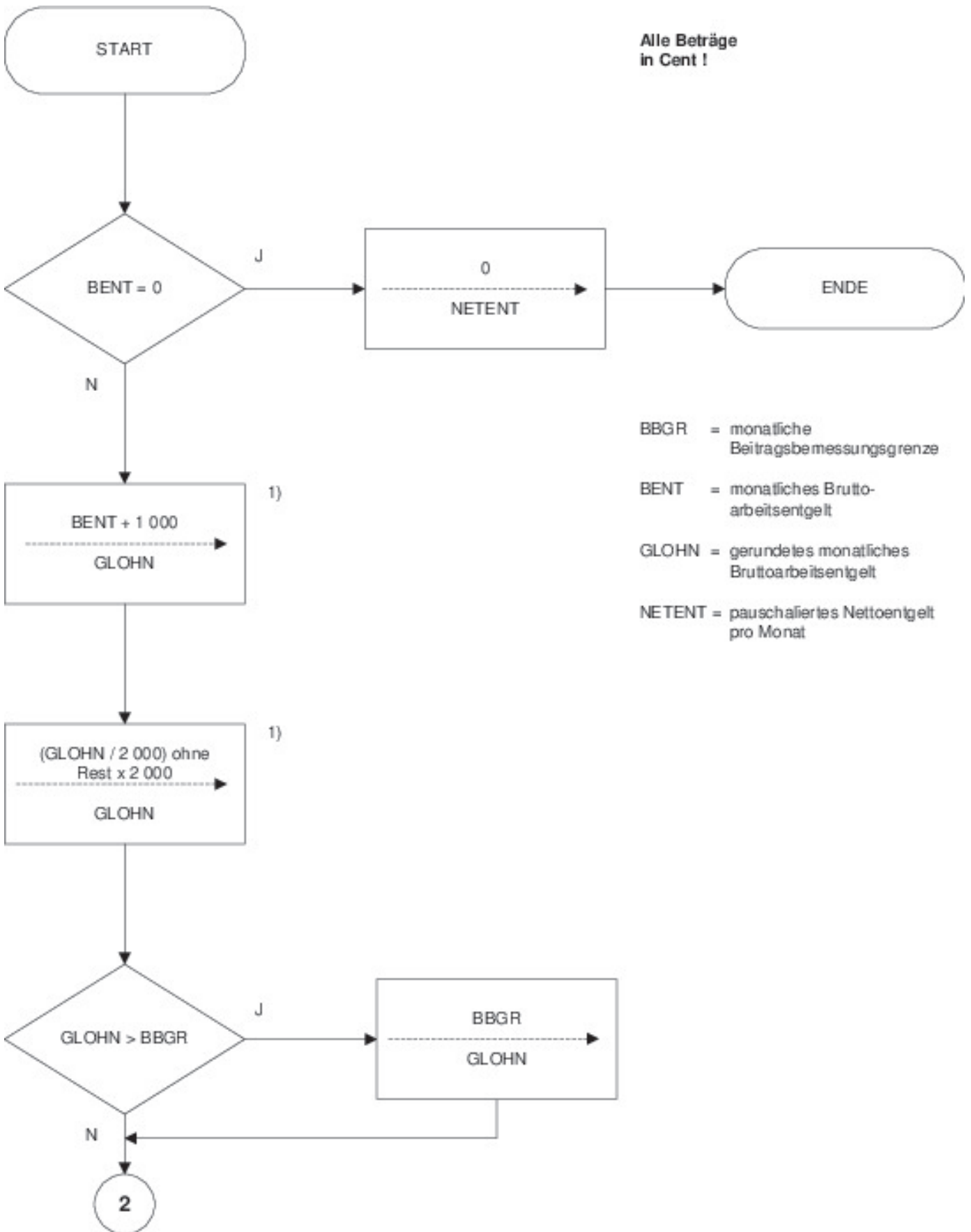

1) = Runden auf den nächsten durch 20 teilbaren Eurobetrag

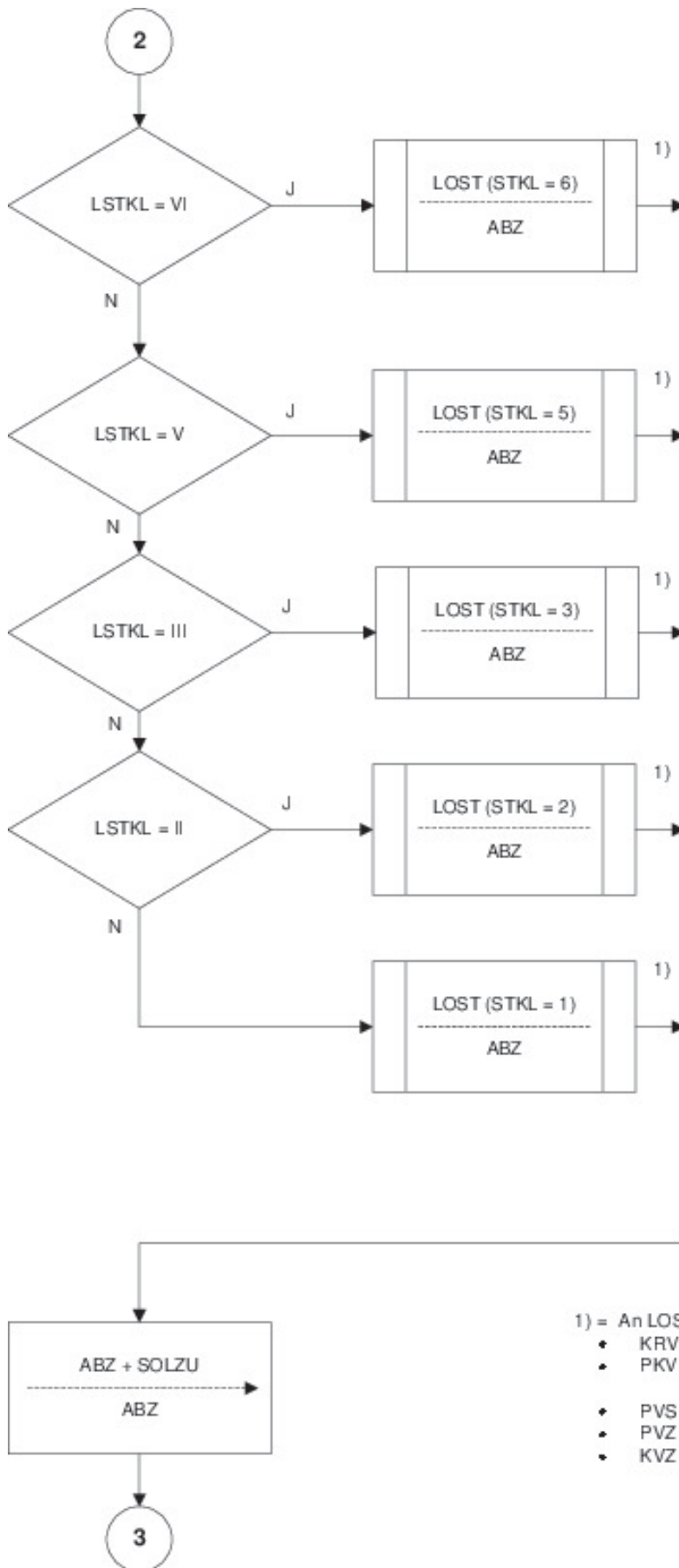

ABZ = Abzüge vom Bruttoarbeitsentgelt

LOST = Unterprogramm zur Errechnung der Lohnsteuer und des Solidaritätszuschlages ab dem 1. Januar 2020. Ist ein Faktor nach dem steuerlichen Faktorverfahren (§ 39f Einkommensteuergesetz) als Lohnsteuerabzugsmerkmal gebildet, ist dieser bei der Errechnung der Lohnsteuer und des Solidaritätszuschlages zu berücksichtigen. (Achtung: ohne Berücksichtigung von Kinderfreibeträgen und sonstigen individuellen Freibeträgen bzw. individuellen Merkmalen)

LSTKL = Lohnsteuerklasse der Arbeitnehmerin/ des Arbeitnehmers

SOLZU = vom Unterprogramm LOST errechneter Solidaritätszuschlag pro Monat

STKL = Lohnsteuerklasse für die Lohnsteuerberechnung

1) = An LOST zu übergebende Eingangsparameter:

- KRV = 0 (es gilt die Beitragsbemessungsgrenze West)
- PKV = 0 (gesetzlich krankenversicherte Arbeitnehmerinnen/ Arbeitnehmer)
- PVS = 0 (keine Berücksichtigung der Besonderheiten in Sachsen)
- PVZ = 0 (kein Zuschlag zur sozialen Pflegeversicherung)
- KVZ = 1,1 (durchschnittl. Zusatzbeitrag in der Krankenversicherung)

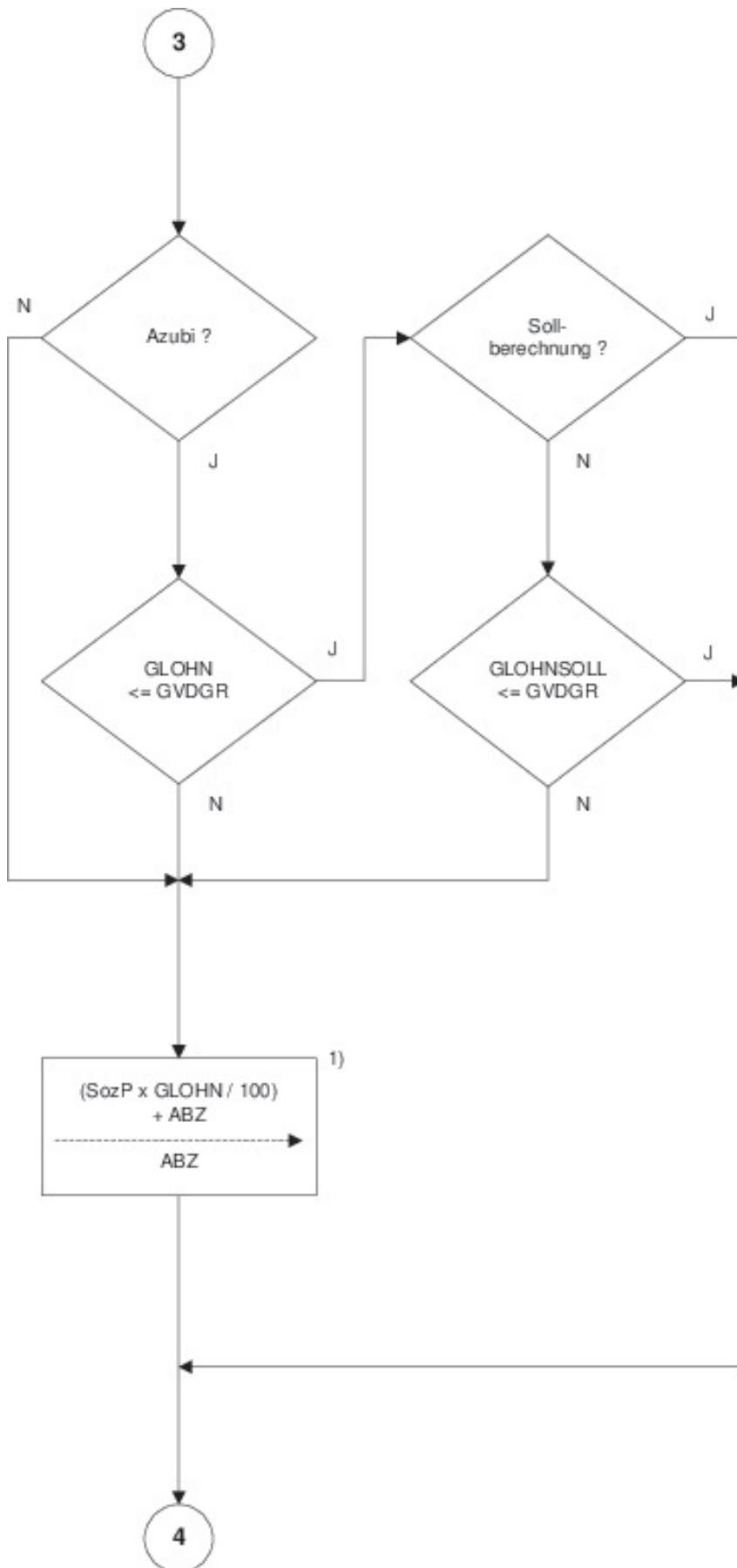

AZUBI = Merkmal für Status
Beschäftigte/r im Rahmen
betrieblicher Ausbildung

GLOHN
SOLL = gerundetes monatliches
Soll-Bruttoarbeitsentgelt
(bei Istberechnung maßgeblich
für die Prüfung, ob die Arbeit-
nehmerin oder der Arbeitnehmer
zu den „Geringverdienern“ zählt,
die keine SV-Beiträge zu tragen
haben)

GVDGR = monatliche Gering-
verdienergrenze

SozP = Sozialversicherungspauschale

1) Bruchteile von Centbeträgen
kaufmännisch runden

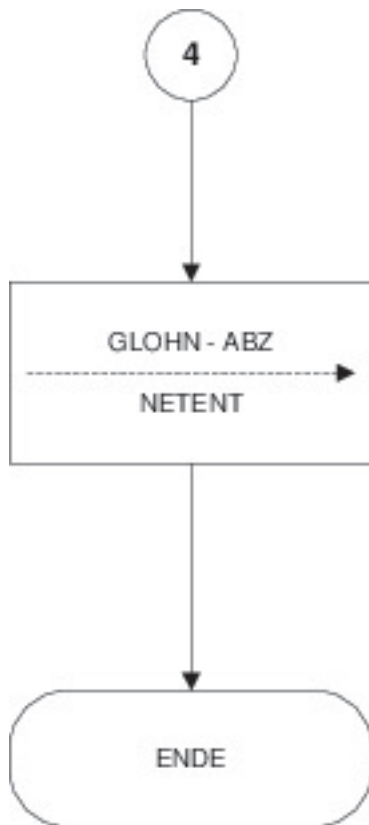

NETENT = pauschalisiertes Nettoentgelt
pro Monat

Hinweis für die Berechnung des Leistungsbetrages

Die Berechnung nach dem vorstehenden Programmablaufplan ist für das monatliche Sollentgelt (Bruttoarbeitsentgelt ohne Arbeitsausfall) und für das monatliche Istentgelt (tatsächlich erzielt Bruttoarbeitsentgelt) durchzuführen. Aus der Nettoentgelt Differenz (= Differenz aus pauschalierem Nettoentgelt-Soll und pauschalierem Nettoentgelt-Ist) ist der Leistungsbetrag (Kurzarbeitergeld) zu ermitteln. Arbeitnehmerinnen und Arbeitnehmer, die mindestens ein Kind im Sinne des § 32 Absatz 1, 3 bis 5 des Einkommensteuergesetzes haben, sowie Arbeitnehmerinnen und Arbeitnehmer, deren Ehegattin, Ehegatte, Lebenspartnerin oder Lebenspartner mindestens ein Kind im Sinne des § 32 Absatz 1, 4 und 5 des Einkommensteuergesetzes hat, wenn beide Ehegatten/Lebenspartner unbeschränkt einkommensteuerpflichtig sind und nicht dauernd getrennt leben, erhalten als Kurzarbeitergeld 67 Prozent der Nettoentgelt Differenz, die übrigen Arbeitnehmerinnen und Arbeitnehmer 60 Prozent der Nettoentgelt Differenz (Bruchteile von Centbeträgen kaufmännisch gerundet).

Parameterangaben gültig ab dem 1. Januar 2020

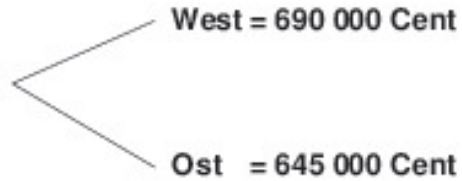
BBGR = 
West = 690 000 Cent
Ost = 645 000 Cent

GVDGR = 32 500 Cent

SozP = 20,0 %

Aus der Überlassung des Programmablaufplanes können Ansprüche, insbesondere Haftungsansprüche, nicht hergeleitet werden.

