

# Verordnung über die pauschalierten Nettoentgelte für das Kurzarbeitergeld für das Jahr 2019

SGB3EntgV 2019

Ausfertigungsdatum: 17.12.2018

Vollzitat:

"Verordnung über die pauschalierten Nettoentgelte für das Kurzarbeitergeld für das Jahr 2019 vom 17. Dezember 2018 (BGBl. I S. 2503)"

## Fußnote

(+++ Textnachweis ab: 1.1.2019 +++)

## Eingangsformel

Auf Grund des § 109 Absatz 1 Nummer 1 des Dritten Buches Sozialgesetzbuch – Arbeitsförderung –, der durch Artikel 2 Nummer 18 des Gesetzes vom 20. Dezember 2011 (BGBl. I S. 2854) neu gefasst worden ist, verordnet das Bundesministerium für Arbeit und Soziales:

## § 1 Pauschalierte Nettoentgelte

Die pauschalierten Nettoentgelte für das Kurzarbeitergeld für das Jahr 2019 ergeben sich aus der dieser Verordnung als Anlage 1 beigefügten Tabelle.

## § 2 Berücksichtigung des Faktorverfahrens

Wird das steuerliche Faktorverfahren nach § 39f des Einkommensteuergesetzes angewendet, können die pauschalierten Nettoentgelte und das Kurzarbeitergeld nur maschinell errechnet werden. Für diese maschinelle Berechnung ist der als Anlage 2 beigefügte Programmablaufplan zur maschinellen Berechnung des Kurzarbeitergeldes zu verwenden.

## § 3 Inkrafttreten, Außerkrafttreten

Diese Verordnung tritt am 1. Januar 2019 in Kraft. Gleichzeitig tritt die Verordnung über die pauschalierten Nettoentgelte für das Kurzarbeitergeld für das Jahr 2018 vom 19. Dezember 2017 (BGBl. I S. 3989) außer Kraft.

## Anlage 1 (zu § 1) Pauschaliertes Nettoentgelt

(Fundstelle: BGBl. I 2018, 2504 - 2513)

Brutto- arbeitsentgelt	Pauschaliertes Nettoentgelt nach § 106 des Dritten Buches Sozialgesetzbuch für die Berechnung des Kurzarbeitergeldes: 1. für Beschäftigte, die Beiträge zur Sozialversicherung zu tragen haben 2. für Beschäftigte, die keine Beiträge zur Sozialversicherung zu tragen haben (Geringverdiener)					
	Steuerklasse					
		I/IV	II	III	V	VI
		monatlich				
Euro		Euro	Euro	Euro	Euro	Euro
20,--	1	16,00	16,00	16,00	16,00	13,75
20,--	2	20,00	20,00	20,00	20,00	17,75
40,--	1	32,00	32,00	32,00	32,00	27,50

Brutto- arbeitsentgelt	Pauschalisiertes Nettoentgelt nach § 106 des Dritten Buches Sozialgesetzbuch für die Berechnung des Kurzarbeitergeldes: 1. für Beschäftigte, die Beiträge zur Sozialversicherung zu tragen haben 2. für Beschäftigte, die keine Beiträge zur Sozialversicherung zu tragen haben (Geringverdiener)					
	Steuerklasse					
		I/IV	II	III	V	VI
monatlich						
Euro		Euro	Euro	Euro	Euro	Euro
40,--	2	40,00	40,00	40,00	40,00	35,50
60,--	1	48,00	48,00	48,00	48,00	41,25
60,--	2	60,00	60,00	60,00	60,00	53,25
80,--	1	64,00	64,00	64,00	64,00	55,00
80,--	2	80,00	80,00	80,00	80,00	71,00
100,--	1	80,00	80,00	80,00	80,00	68,75
100,--	2	100,00	100,00	100,00	100,00	88,75
120,--	1	96,00	96,00	96,00	94,50	82,42
120,--	2	120,00	120,00	120,00	118,50	106,42
140,--	1	112,00	112,00	112,00	108,25	96,17
140,--	2	140,00	140,00	140,00	136,25	124,17
160,--	1	128,00	128,00	128,00	122,00	109,92
160,--	2	160,00	160,00	160,00	154,00	141,92
180,--	1	144,00	144,00	144,00	135,75	123,67
180,--	2	180,00	180,00	180,00	171,75	159,67
200,--	1	160,00	160,00	160,00	149,50	137,42
200,--	2	200,00	200,00	200,00	189,50	177,42
220,--	1	176,00	176,00	176,00	163,17	151,09
220,--	2	220,00	220,00	220,00	207,17	195,09
240,--	1	192,00	192,00	192,00	176,92	164,84
240,--	2	240,00	240,00	240,00	224,92	212,84
260,--	1	208,00	208,00	208,00	190,67	178,59
260,--	2	260,00	260,00	260,00	242,67	230,59
280,--	1	224,00	224,00	224,00	204,42	192,34
280,--	2	280,00	280,00	280,00	260,42	248,34
300,--	1	240,00	240,00	240,00	218,17	206,09
300,--	2	300,00	300,00	300,00	278,17	266,09
320,--	1	256,00	256,00	256,00	231,92	219,84
320,--	2	320,00	320,00	320,00	295,92	283,84
340,--	1	272,00	272,00	272,00	245,59	233,50
360,--	1	288,00	288,00	288,00	259,34	247,25
380,--	1	304,00	304,00	304,00	273,09	261,00
400,--	1	320,00	320,00	320,00	286,84	274,75

Brutto- arbeitsentgelt	Pauschalisiertes Nettoentgelt nach § 106 des Dritten Buches Sozialgesetzbuch für die Berechnung des Kurzarbeitergeldes: 1. für Beschäftigte, die Beiträge zur Sozialversicherung zu tragen haben 2. für Beschäftigte, die keine Beiträge zur Sozialversicherung zu tragen haben (Geringverdiener)					
	Steuerklasse					
		I/IV	II	III	V	VI
monatlich						
Euro		Euro	Euro	Euro	Euro	Euro
420,--	1	336,00	336,00	336,00	300,59	288,50
440,--	1	352,00	352,00	352,00	314,25	302,17
460,--	1	368,00	368,00	368,00	328,00	315,92
480,--	1	384,00	384,00	384,00	341,75	329,67
500,--	1	400,00	400,00	400,00	355,50	343,42
520,--	1	416,00	416,00	416,00	369,25	357,09
540,--	1	432,00	432,00	432,00	382,92	370,84
560,--	1	448,00	448,00	448,00	396,67	384,59
580,--	1	464,00	464,00	464,00	410,42	398,34
600,--	1	480,00	480,00	480,00	424,17	412,09
620,--	1	496,00	496,00	496,00	437,92	425,84
640,--	1	512,00	512,00	512,00	451,59	439,50
660,--	1	528,00	528,00	528,00	465,34	453,25
680,--	1	544,00	544,00	544,00	479,09	467,00
700,--	1	560,00	560,00	560,00	492,84	480,75
720,--	1	576,00	576,00	576,00	506,59	494,40
740,--	1	592,00	592,00	592,00	520,25	507,61
760,--	1	608,00	608,00	608,00	534,00	520,91
780,--	1	624,00	624,00	624,00	547,75	534,21
800,--	1	640,00	640,00	640,00	561,50	547,51
820,--	1	656,00	656,00	656,00	575,25	560,81
840,--	1	672,00	672,00	672,00	588,60	574,11
860,--	1	688,00	688,00	688,00	601,81	587,31
880,--	1	704,00	704,00	704,00	615,11	600,61
900,--	1	720,00	720,00	720,00	628,41	613,91
920,--	1	736,00	736,00	736,00	641,71	627,21
940,--	1	752,00	752,00	752,00	654,91	640,40
960,--	1	768,00	768,00	768,00	668,21	653,70
980,--	1	784,00	784,00	784,00	681,51	667,00
1 000,--	1	800,00	800,00	800,00	694,81	680,53
1 020,--	1	816,00	816,00	816,00	708,11	694,15
1 040,--	1	832,00	832,00	832,00	721,41	707,69
1 060,--	1	847,00	848,00	848,00	734,60	721,32

Brutto- arbeitsentgelt	Pauschalisiertes Nettoentgelt nach § 106 des Dritten Buches Sozialgesetzbuch für die Berechnung des Kurzarbeitergeldes: 1. für Beschäftigte, die Beiträge zur Sozialversicherung zu tragen haben 2. für Beschäftigte, die keine Beiträge zur Sozialversicherung zu tragen haben (Geringverdiener)					
	Steuerklasse					
		I/IV	II	III	V	VI
monatlich						
Euro		Euro	Euro	Euro	Euro	Euro
1 080,--	1	860,67	864,00	864,00	747,90	734,95
1 100,--	1	874,25	880,00	880,00	761,32	747,43
1 120,--	1	887,84	896,00	896,00	774,94	756,31
1 140,--	1	901,34	912,00	912,00	788,57	765,10
1 160,--	1	914,75	928,00	928,00	802,11	773,97
1 180,--	1	928,09	944,00	944,00	815,74	782,77
1 200,--	1	941,42	960,00	960,00	829,36	791,65
1 220,--	1	954,67	976,00	976,00	838,69	800,44
1 240,--	1	967,84	992,00	992,00	847,56	809,32
1 260,--	1	981,00	1 006,59	1 008,00	856,35	818,10
1 280,--	1	994,00	1 020,25	1 024,00	865,14	826,90
1 300,--	1	1 007,00	1 033,84	1 040,00	874,02	835,78
1 320,--	1	1 019,92	1 047,34	1 056,00	882,82	844,57
1 340,--	1	1 032,34	1 060,50	1 072,00	890,54	852,30
1 360,--	1	1 044,67	1 073,50	1 088,00	898,37	860,04
1 380,--	1	1 056,92	1 086,42	1 104,00	906,11	867,86
1 400,--	1	1 069,09	1 099,25	1 120,00	913,85	875,60
1 420,--	1	1 081,17	1 112,09	1 136,00	921,67	883,33
1 440,--	1	1 093,17	1 124,75	1 152,00	929,40	891,16
1 460,--	1	1 105,09	1 137,34	1 168,00	937,14	898,90
1 480,--	1	1 116,92	1 149,92	1 184,00	944,96	906,72
1 500,--	1	1 128,67	1 162,34	1 200,00	952,70	914,46
1 520,--	1	1 140,34	1 174,75	1 216,00	960,43	922,19
1 540,--	1	1 151,92	1 187,00	1 232,00	968,25	930,01
1 560,--	1	1 162,71	1 199,17	1 248,00	975,99	937,75
1 580,--	1	1 173,40	1 211,34	1 264,00	983,73	945,49
1 600,--	1	1 184,00	1 223,42	1 280,00	991,56	953,31
1 620,--	1	1 194,60	1 235,34	1 296,00	999,29	961,04
1 640,--	1	1 205,11	1 247,17	1 312,00	1 007,03	968,78
1 660,--	1	1 215,61	1 259,00	1 328,00	1 014,76	976,52
1 680,--	1	1 226,11	1 270,75	1 344,00	1 022,59	984,25
1 700,--	1	1 237,28	1 282,34	1 360,00	1 030,32	992,07
1 720,--	1	1 248,44	1 293,71	1 376,00	1 038,06	999,81

Brutto- arbeitsentgelt	Pauschalisiertes Nettoentgelt nach § 106 des Dritten Buches Sozialgesetzbuch für die Berechnung des Kurzarbeitergeldes: 1. für Beschäftigte, die Beiträge zur Sozialversicherung zu tragen haben 2. für Beschäftigte, die keine Beiträge zur Sozialversicherung zu tragen haben (Geringverdiener)					
	Steuerklasse					
		I/IV	II	III	V	VI
monatlich						
Euro		Euro	Euro	Euro	Euro	Euro
1 740,--	1	1 259,60	1 304,31	1 392,00	1 045,88	1 007,64
1 760,--	1	1 270,69	1 315,00	1 408,00	1 053,62	1 015,38
1 780,--	1	1 282,11	1 326,01	1 424,00	1 061,97	1 023,73
1 800,--	1	1 293,72	1 337,10	1 440,00	1 070,59	1 032,34
1 820,--	1	1 305,23	1 348,11	1 456,00	1 079,11	1 041,39
1 840,--	1	1 316,75	1 359,20	1 472,00	1 087,72	1 051,42
1 860,--	1	1 328,17	1 370,21	1 488,00	1 096,25	1 061,26
1 880,--	1	1 339,69	1 381,89	1 504,00	1 104,87	1 071,11
1 900,--	1	1 351,20	1 393,50	1 520,00	1 113,40	1 081,12
1 920,--	1	1 362,64	1 405,10	1 536,00	1 122,28	1 090,97
1 940,--	1	1 374,07	1 416,62	1 552,00	1 132,11	1 100,82
1 960,--	1	1 385,49	1 428,22	1 568,00	1 141,96	1 110,66
1 980,--	1	1 396,84	1 439,73	1 584,00	1 151,98	1 120,51
2 000,--	1	1 408,26	1 451,34	1 599,50	1 161,83	1 130,18
2 020,--	1	1 419,61	1 462,86	1 613,17	1 171,85	1 140,03
2 040,--	1	1 431,03	1 474,38	1 626,84	1 181,70	1 149,70
2 060,--	1	1 442,37	1 485,80	1 640,50	1 191,55	1 159,37
2 080,--	1	1 453,71	1 497,31	1 654,17	1 201,22	1 169,04
2 100,--	1	1 464,96	1 508,75	1 667,50	1 211,06	1 178,71
2 120,--	1	1 476,30	1 520,18	1 680,67	1 220,91	1 188,38
2 140,--	1	1 487,55	1 531,60	1 693,84	1 230,58	1 197,69
2 160,--	1	1 498,81	1 543,03	1 706,84	1 240,25	1 207,36
2 180,--	1	1 510,06	1 554,46	1 720,00	1 249,92	1 216,68
2 200,--	1	1 521,31	1 565,80	1 733,00	1 259,59	1 226,35
2 220,--	1	1 532,56	1 577,14	1 746,00	1 269,26	1 235,68
2 240,--	1	1 543,73	1 588,57	1 758,84	1 278,75	1 245,17
2 260,--	1	1 554,90	1 599,82	1 771,84	1 288,07	1 254,49
2 280,--	1	1 566,15	1 611,16	1 784,67	1 297,74	1 263,80
2 300,--	1	1 577,23	1 622,51	1 797,50	1 307,23	1 273,12
2 320,--	1	1 588,39	1 633,76	1 810,17	1 316,73	1 282,44
2 340,--	1	1 599,55	1 645,01	1 823,00	1 326,22	1 291,75
2 360,--	1	1 610,63	1 656,35	1 835,67	1 335,36	1 300,90
2 380,--	1	1 621,71	1 667,52	1 848,34	1 344,85	1 310,04

Brutto- arbeitsentgelt	Pauschalisiertes Nettoentgelt nach § 106 des Dritten Buches Sozialgesetzbuch für die Berechnung des Kurzarbeitergeldes: 1. für Beschäftigte, die Beiträge zur Sozialversicherung zu tragen haben 2. für Beschäftigte, die keine Beiträge zur Sozialversicherung zu tragen haben (Geringverdiener)					
	Steuerklasse					
		I/IV	II	III	V	VI
monatlich						
Euro		Euro	Euro	Euro	Euro	Euro
2 400,--	1	1 632,78	1 678,77	1 861,00	1 354,18	1 319,36
2 420,--	1	1 643,86	1 690,02	1 873,50	1 363,32	1 328,50
2 440,--	1	1 654,94	1 701,18	1 886,00	1 372,64	1 337,47
2 460,--	1	1 665,93	1 712,35	1 898,67	1 381,78	1 346,61
2 480,--	1	1 677,00	1 723,51	1 911,00	1 391,09	1 355,58
2 500,--	1	1 687,99	1 734,67	1 923,50	1 400,07	1 364,55
2 520,--	1	1 698,98	1 745,84	1 935,84	1 409,38	1 373,51
2 540,--	1	1 709,97	1 756,91	1 948,17	1 418,35	1 382,48
2 560,--	1	1 720,87	1 768,08	1 960,50	1 427,50	1 391,45
2 580,--	1	1 731,86	1 779,15	1 972,67	1 436,46	1 400,41
2 600,--	1	1 742,76	1 790,24	1 985,00	1 445,60	1 409,02
2 620,--	1	1 753,66	1 801,23	1 997,17	1 454,56	1 417,82
2 640,--	1	1 764,56	1 812,30	2 009,17	1 463,54	1 426,78
2 660,--	1	1 775,47	1 823,29	2 021,34	1 472,32	1 435,40
2 680,--	1	1 786,36	1 834,36	2 033,34	1 481,30	1 444,19
2 700,--	1	1 797,18	1 845,35	2 045,34	1 490,26	1 452,81
2 720,--	1	1 807,99	1 856,34	2 057,34	1 498,87	1 461,60
2 740,--	1	1 818,80	1 867,24	2 069,34	1 507,67	1 470,22
2 760,--	1	1 829,62	1 878,23	2 081,17	1 516,45	1 478,83
2 780,--	1	1 840,43	1 889,14	2 093,00	1 525,07	1 487,35
2 800,--	1	1 851,15	1 900,13	2 105,17	1 534,04	1 495,88
2 820,--	1	1 861,96	1 910,94	2 117,34	1 542,66	1 504,41
2 840,--	1	1 872,69	1 921,84	2 129,34	1 551,27	1 513,03
2 860,--	1	1 883,41	1 932,73	2 141,50	1 559,89	1 521,55
2 880,--	1	1 894,14	1 943,64	2 153,67	1 568,32	1 530,16
2 900,--	1	1 904,78	1 954,45	2 165,67	1 576,94	1 538,69
2 920,--	1	1 915,50	1 965,27	2 177,67	1 585,55	1 547,31
2 940,--	1	1 926,14	1 976,08	2 189,61	1 594,08	1 555,84
2 960,--	1	1 936,77	1 986,89	2 200,81	1 602,60	1 564,36
2 980,--	1	1 947,41	1 997,61	2 212,01	1 611,22	1 572,89
3 000,--	1	1 958,05	2 008,43	2 223,00	1 619,75	1 581,50
3 020,--	1	1 968,68	2 019,16	2 234,20	1 628,28	1 590,03
3 040,--	1	1 979,24	2 029,88	2 245,40	1 636,89	1 598,65

Brutto- arbeitsentgelt	Pauschalisiertes Nettoentgelt nach § 106 des Dritten Buches Sozialgesetzbuch für die Berechnung des Kurzarbeitergeldes: 1. für Beschäftigte, die Beiträge zur Sozialversicherung zu tragen haben 2. für Beschäftigte, die keine Beiträge zur Sozialversicherung zu tragen haben (Geringverdiener)					
	Steuerklasse					
		I/IV	II	III	V	VI
monatlich						
Euro		Euro	Euro	Euro	Euro	Euro
3 060,--	1	1 989,79	2 040,61	2 256,41	1 645,41	1 607,17
3 080,--	1	2 000,43	2 051,33	2 267,61	1 654,03	1 615,70
3 100,--	1	2 010,89	2 061,96	2 278,61	1 662,56	1 624,32
3 120,--	1	2 021,43	2 072,69	2 289,81	1 671,09	1 632,85
3 140,--	1	2 031,98	2 083,33	2 300,80	1 679,70	1 641,37
3 160,--	1	2 042,44	2 093,97	2 311,81	1 688,22	1 649,98
3 180,--	1	2 052,90	2 104,60	2 323,01	1 696,76	1 658,51
3 200,--	1	2 063,36	2 115,24	2 334,01	1 705,37	1 667,13
3 220,--	1	2 073,82	2 125,78	2 345,00	1 713,90	1 675,66
3 240,--	1	2 084,29	2 136,34	2 356,04	1 722,52	1 684,18
3 260,--	1	2 094,66	2 146,97	2 367,82	1 731,04	1 692,79
3 280,--	1	2 105,12	2 157,53	2 379,42	1 739,57	1 701,32
3 300,--	1	2 115,50	2 168,07	2 391,02	1 748,18	1 709,94
3 320,--	1	2 125,87	2 178,53	2 402,64	1 756,71	1 718,47
3 340,--	1	2 136,24	2 189,08	2 414,24	1 765,33	1 727,08
3 360,--	1	2 146,53	2 199,54	2 425,84	1 773,85	1 735,60
3 380,--	1	2 156,90	2 210,00	2 437,45	1 782,38	1 744,13
3 400,--	1	2 167,18	2 220,46	2 448,87	1 790,99	1 752,66
3 420,--	1	2 177,48	2 230,92	2 460,48	1 799,52	1 761,28
3 440,--	1	2 187,76	2 241,30	2 472,08	1 808,04	1 769,80
3 460,--	1	2 198,04	2 251,76	2 483,68	1 816,66	1 778,41
3 480,--	1	2 208,24	2 262,14	2 495,11	1 825,19	1 786,95
3 500,--	1	2 218,53	2 272,50	2 506,71	1 833,80	1 795,48
3 520,--	1	2 228,73	2 282,88	2 518,33	1 842,33	1 804,09
3 540,--	1	2 238,93	2 293,26	2 529,75	1 850,85	1 812,61
3 560,--	1	2 249,12	2 303,54	2 541,36	1 859,39	1 821,14
3 580,--	1	2 259,32	2 313,82	2 552,78	1 868,00	1 829,76
3 600,--	1	2 269,42	2 324,11	2 564,39	1 876,53	1 838,29
3 620,--	1	2 279,54	2 334,48	2 575,81	1 885,15	1 846,90
3 640,--	1	2 289,65	2 344,68	2 587,24	1 893,67	1 855,42
3 660,--	1	2 299,85	2 354,97	2 598,84	1 902,28	1 863,95
3 680,--	1	2 309,87	2 365,17	2 610,28	1 910,81	1 872,57
3 700,--	1	2 319,98	2 375,45	2 621,71	1 919,34	1 881,10

Brutto- arbeitsentgelt	Pauschalisiertes Nettoentgelt nach § 106 des Dritten Buches Sozialgesetzbuch für die Berechnung des Kurzarbeitergeldes: 1. für Beschäftigte, die Beiträge zur Sozialversicherung zu tragen haben 2. für Beschäftigte, die keine Beiträge zur Sozialversicherung zu tragen haben (Geringverdiener)					
	Steuerklasse					
		I/IV	II	III	V	VI
monatlich						
Euro		Euro	Euro	Euro	Euro	Euro
3 720,--	1	2 330,00	2 385,65	2 633,13	1 927,86	1 889,62
3 740,--	1	2 340,11	2 395,85	2 644,56	1 936,48	1 898,23
3 760,--	1	2 350,13	2 406,04	2 655,99	1 945,01	1 906,76
3 780,--	1	2 360,15	2 416,16	2 667,41	1 953,62	1 915,38
3 800,--	1	2 370,08	2 426,35	2 678,85	1 962,15	1 923,91
3 820,--	1	2 380,11	2 436,46	2 690,28	1 970,77	1 932,43
3 840,--	1	2 390,04	2 446,57	2 701,70	1 979,29	1 941,04
3 860,--	1	2 400,06	2 456,68	2 713,13	1 987,82	1 949,58
3 880,--	1	2 409,99	2 466,70	2 724,56	1 996,35	1 958,11
3 900,--	1	2 419,93	2 476,81	2 735,98	2 004,96	1 966,72
3 920,--	1	2 429,78	2 486,83	2 747,24	2 013,48	1 975,24
3 940,--	1	2 439,71	2 496,94	2 758,67	2 022,10	1 983,86
3 960,--	1	2 449,55	2 506,96	2 769,92	2 030,63	1 992,39
3 980,--	1	2 459,40	2 516,98	2 781,35	2 039,16	2 000,92
4 000,--	1	2 469,25	2 526,91	2 792,77	2 047,78	2 009,53
4 020,--	1	2 479,09	2 536,94	2 804,03	2 056,30	2 018,05
4 040,--	1	2 488,94	2 546,88	2 815,28	2 064,83	2 026,58
4 060,--	1	2 498,69	2 556,81	2 826,71	2 073,44	2 035,20
4 080,--	1	2 508,54	2 566,74	2 837,96	2 081,97	2 043,73
4 100,--	1	2 518,29	2 576,68	2 849,22	2 090,59	2 052,34
4 120,--	1	2 528,06	2 586,52	2 860,65	2 099,11	2 060,86
4 140,--	1	2 537,81	2 596,45	2 871,90	2 107,64	2 069,39
4 160,--	1	2 547,48	2 606,30	2 883,15	2 116,25	2 077,92
4 180,--	1	2 557,24	2 616,15	2 894,41	2 124,78	2 086,54
4 200,--	1	2 566,91	2 625,99	2 905,66	2 133,30	2 095,06
4 220,--	1	2 576,58	2 635,84	2 917,08	2 141,92	2 103,67
4 240,--	1	2 586,25	2 645,59	2 928,16	2 150,45	2 112,21
4 260,--	1	2 595,92	2 655,44	2 939,42	2 159,06	2 120,82
4 280,--	1	2 605,50	2 665,20	2 950,67	2 167,59	2 129,35
4 300,--	1	2 615,09	2 674,96	2 961,92	2 176,11	2 137,87
4 320,--	1	2 624,66	2 684,72	2 973,17	2 184,73	2 146,40
4 340,--	1	2 634,33	2 694,47	2 984,43	2 193,26	2 155,02
4 360,--	1	2 643,84	2 704,14	2 995,50	2 201,79	2 163,55



Brutto- arbeitsentgelt	Pauschalisiertes Nettoentgelt nach § 106 des Dritten Buches Sozialgesetzbuch für die Berechnung des Kurzarbeitergeldes: 1. für Beschäftigte, die Beiträge zur Sozialversicherung zu tragen haben 2. für Beschäftigte, die keine Beiträge zur Sozialversicherung zu tragen haben (Geringverdiener)					
	Steuerklasse					
		I/IV	II	III	V	VI
monatlich						
Euro		Euro	Euro	Euro	Euro	Euro
4 380,--	1	2 653,41	2 713,90	3 006,75	2 210,41	2 172,16
4 400,--	1	2 662,91	2 723,48	3 018,00	2 218,93	2 180,68
4 420,--	1	2 672,49	2 733,24	3 029,08	2 227,54	2 189,21
4 440,--	1	2 681,99	2 742,82	3 040,33	2 236,07	2 197,83
4 460,--	1	2 691,48	2 752,49	3 051,58	2 244,60	2 206,36
4 480,--	1	2 700,97	2 762,08	3 062,67	2 253,22	2 214,88
4 500,--	1	2 710,38	2 771,75	3 073,74	2 261,74	2 223,49
4 520,--	1	2 719,88	2 781,33	3 084,99	2 270,27	2 232,02
4 540,--	1	2 729,19	2 790,82	3 096,06	2 278,80	2 240,46
4 560,--	1	2 737,90	2 799,70	3 106,62	2 286,53	2 248,28
4 580,--	1	2 746,60	2 808,49	3 117,17	2 294,27	2 256,02
4 600,--	1	2 755,30	2 817,37	3 127,89	2 302,09	2 263,76
4 620,--	1	2 763,91	2 826,16	3 138,44	2 309,83	2 271,59
4 640,--	1	2 772,53	2 834,95	3 148,99	2 317,56	2 279,31
4 660,--	1	2 781,14	2 843,75	3 159,54	2 325,38	2 287,05
4 680,--	1	2 789,76	2 852,53	3 170,08	2 333,12	2 294,88
4 700,--	1	2 798,37	2 861,24	3 180,64	2 340,86	2 302,62
4 720,--	1	2 806,90	2 869,94	3 191,19	2 348,68	2 310,44
4 740,--	1	2 815,43	2 878,64	3 201,73	2 356,41	2 318,17
4 760,--	1	2 823,95	2 887,35	3 212,29	2 364,15	2 325,91
4 780,--	1	2 832,48	2 896,05	3 222,65	2 371,98	2 333,73
4 800,--	1	2 840,92	2 904,66	3 233,21	2 379,72	2 341,47
4 820,--	1	2 849,45	2 913,28	3 243,76	2 387,44	2 349,20
4 840,--	1	2 857,80	2 921,89	3 254,13	2 395,18	2 356,94
4 860,--	1	2 866,24	2 930,42	3 264,68	2 403,01	2 364,68
4 880,--	1	2 874,68	2 939,04	3 275,06	2 410,75	2 372,50
4 900,--	1	2 883,03	2 947,56	3 285,60	2 418,48	2 380,23
4 920,--	1	2 891,39	2 956,09	3 295,98	2 426,30	2 387,97
4 940,--	1	2 899,74	2 964,62	3 306,34	2 434,04	2 395,80
4 960,--	1	2 908,09	2 973,14	3 316,90	2 441,78	2 403,53
4 980,--	1	2 916,44	2 981,59	3 327,27	2 449,60	2 411,36
5 000,--	1	2 924,70	2 990,02	3 337,64	2 457,33	2 419,09
5 020,--	1	2 932,96	2 998,46	3 348,02	2 465,07	2 426,83

Brutto- arbeitsentgelt	Pauschalisiertes Nettoentgelt nach § 106 des Dritten Buches Sozialgesetzbuch für die Berechnung des Kurzarbeitergeldes: 1. für Beschäftigte, die Beiträge zur Sozialversicherung zu tragen haben 2. für Beschäftigte, die keine Beiträge zur Sozialversicherung zu tragen haben (Geringverdiener)					
	Steuerklasse					
		I/IV	II	III	V	VI
monatlich						
Euro		Euro	Euro	Euro	Euro	Euro
5 040,--	1	2 941,23	3 006,90	3 358,39	2 472,89	2 434,65
5 060,--	1	2 949,49	3 015,25	3 368,76	2 480,63	2 442,39
5 080,--	1	2 957,67	3 023,69	3 379,14	2 488,36	2 450,12
5 100,--	1	2 965,92	3 032,04	3 389,51	2 496,19	2 457,94
5 120,--	1	2 974,11	3 040,39	3 399,88	2 503,93	2 465,68
5 140,--	1	2 982,28	3 048,66	3 410,26	2 511,66	2 473,42
5 160,--	1	2 990,37	3 057,01	3 420,46	2 519,49	2 481,24
5 180,--	1	2 998,54	3 065,27	3 430,82	2 527,22	2 488,97
5 200,--	1	3 006,63	3 073,53	3 441,20	2 534,96	2 496,71
5 220,--	1	3 014,71	3 081,80	3 451,40	2 542,78	2 504,54
5 240,--	1	3 022,80	3 090,06	3 461,78	2 550,52	2 512,28
5 260,--	1	3 030,80	3 098,24	3 471,97	2 558,25	2 520,00
5 280,--	1	3 038,81	3 106,41	3 482,34	2 566,07	2 527,83
5 300,--	1	3 046,89	3 114,58	3 492,54	2 573,81	2 535,57
5 320,--	1	3 054,89	3 122,77	3 502,73	2 581,55	2 543,31
5 340,--	1	3 062,81	3 130,85	3 513,11	2 589,37	2 551,13
5 360,--	1	3 070,80	3 139,03	3 523,31	2 597,10	2 558,86
5 380,--	1	3 078,72	3 147,11	3 533,51	2 604,84	2 566,60
5 400,--	1	3 086,63	3 155,12	3 543,70	2 612,58	2 574,34
5 420,--	1	3 094,45	3 163,20	3 553,90	2 620,41	2 582,16
5 440,--	1	3 102,36	3 171,29	3 564,10	2 628,13	2 589,89
5 460,--	1	3 110,18	3 179,28	3 574,30	2 635,87	2 597,63
5 480,--	1	3 118,10	3 187,29	3 584,49	2 643,70	2 605,45
5 500,--	1	3 125,92	3 195,29	3 594,51	2 651,44	2 613,19
5 520,--	1	3 133,65	3 203,20	3 604,71	2 659,17	2 620,92
5 540,--	1	3 141,48	3 211,20	3 614,91	2 666,99	2 628,75
5 560,--	1	3 149,22	3 219,11	3 625,10	2 674,73	2 636,49
5 580,--	1	3 157,04	3 227,02	3 635,13	2 682,47	2 644,22
5 600,--	1	3 164,78	3 234,84	3 645,33	2 690,29	2 652,05
5 620,--	1	3 172,51	3 242,76	3 655,35	2 698,02	2 659,78
5 640,--	1	3 180,33	3 250,58	3 665,55	2 705,76	2 667,52
5 660,--	1	3 188,07	3 258,41	3 675,56	2 713,58	2 675,34
5 680,--	1	3 195,81	3 266,23	3 685,59	2 721,32	2 683,08

Brutto- arbeitsentgelt	Pauschalisiertes Nettoentgelt nach § 106 des Dritten Buches Sozialgesetzbuch für die Berechnung des Kurzarbeitergeldes: 1. für Beschäftigte, die Beiträge zur Sozialversicherung zu tragen haben 2. für Beschäftigte, die keine Beiträge zur Sozialversicherung zu tragen haben (Geringverdiener)					
	Steuerklasse					
		I/IV	II	III	V	VI
monatlich						
Euro		Euro	Euro	Euro	Euro	Euro
5 700,--	1	3 203,63	3 274,05	3 695,79	2 729,05	2 690,81
5 720,--	1	3 211,36	3 281,78	3 705,81	2 736,88	2 698,63
5 740,--	1	3 219,10	3 289,61	3 715,83	2 744,62	2 706,37
5 760,--	1	3 226,93	3 297,35	3 725,86	2 752,35	2 714,11
5 780,--	1	3 234,66	3 305,09	3 735,87	2 760,18	2 721,93
5 800,--	1	3 242,39	3 312,91	3 745,89	2 767,91	2 729,66
5 820,--	1	3 250,22	3 320,64	3 755,92	2 775,65	2 737,40
5 840,--	1	3 257,96	3 328,38	3 765,94	2 783,47	2 745,23
5 860,--	1	3 265,70	3 336,20	3 775,96	2 791,21	2 752,97
5 880,--	1	3 273,52	3 343,94	3 785,99	2 799,03	2 760,69
5 900,--	1	3 281,25	3 351,76	3 795,82	2 806,76	2 768,52
5 920,--	1	3 288,99	3 359,41	3 805,85	2 814,50	2 776,26
5 940,--	1	3 296,73	3 367,23	3 815,87	2 822,24	2 784,00
5 960,--	1	3 304,55	3 374,97	3 825,72	2 829,97	2 791,73
5 980,--	1	3 312,28	3 382,70	3 835,74	2 837,79	2 799,55
6 000,--	1	3 320,02	3 390,52	3 845,59	2 845,53	2 807,29
6 020,--	1	3 327,84	3 398,26	3 855,61	2 853,27	2 815,03
6 040,--	1	3 335,58	3 406,00	3 865,46	2 861,10	2 822,85
6 060,--	1	3 343,31	3 413,83	3 875,29	2 868,82	2 830,58
6 080,--	1	3 351,13	3 421,56	3 885,14	2 876,56	2 838,32
6 100,--	1	3 358,87	3 429,30	3 895,16	2 884,39	2 846,14
6 120,--	1	3 366,61	3 437,12	3 905,01	2 892,13	2 853,88
6 140,--	1	3 374,44	3 444,86	3 914,86	2 899,95	2 861,61
6 160,--	1	3 382,17	3 452,68	3 924,70	2 907,68	2 869,44
6 180,--	1	3 389,91	3 460,41	3 934,55	2 915,42	2 877,18
6 200,--	1	3 397,73	3 468,15	3 944,40	2 923,24	2 884,91
6 220,--	1	3 405,47	3 475,97	3 954,24	2 930,98	2 892,74
6 240,--	1	3 413,29	3 483,71	3 964,09	2 938,71	2 900,47
6 260,--	1	3 421,02	3 491,44	3 973,94	2 946,53	2 908,21
6 280,--	1	3 428,76	3 499,27	3 983,61	2 954,27	2 916,03
6 300,--	1	3 436,58	3 507,01	3 993,44	2 962,01	2 923,77
6 320,--	1	3 444,32	3 514,74	4 003,11	2 969,84	2 931,50
6 340,--	1	3 452,05	3 522,57	4 012,96	2 977,57	2 939,32

Brutto- arbeitsentgelt	Pauschalisiertes Nettoentgelt nach § 106 des Dritten Buches Sozialgesetzbuch für die Berechnung des Kurzarbeitergeldes: 1. für Beschäftigte, die Beiträge zur Sozialversicherung zu tragen haben 2. für Beschäftigte, die keine Beiträge zur Sozialversicherung zu tragen haben (Geringverdiener)					
	Steuerklasse					
		I/IV	II	III	V	VI
monatlich						
Euro		Euro	Euro	Euro	Euro	Euro
6 360,--	1	3 459,88	3 530,30	4 022,63	2 985,31	2 947,06
6 380,--	1	3 467,62	3 538,04	4 032,48	2 993,13	2 954,80
6 400,--	1	3 475,35	3 545,86	4 042,15	3 000,87	2 962,62
6 420,--	1	3 483,18	3 553,60	4 051,99	3 008,60	2 970,35
6 440,--	1	3 490,91	3 561,33	4 061,66	3 016,42	2 978,09
6 460,--	1	3 498,65	3 569,07	4 071,33	3 024,16	2 985,83
6 480,--	1	3 506,39	3 576,89	4 081,00	3 031,90	2 993,66
6 500,--	1	3 514,21	3 584,63	4 090,67	3 039,63	3 001,38
6 520,--	1	3 521,94	3 592,36	4 100,52	3 047,45	3 009,12
6 540,--	1	3 529,68	3 600,18	4 110,01	3 055,19	3 016,95
6 560,--	1	3 537,50	3 607,92	4 119,68	3 062,93	3 024,69
6 580,--	1	3 545,24	3 615,66	4 129,35	3 070,75	3 032,42
6 600,--	1	3 552,97	3 623,49	4 139,02	3 078,48	3 040,24
6 620,--	1	3 560,79	3 631,21	4 148,69	3 086,22	3 047,98
6 640,--	1	3 568,53	3 638,95	4 158,36	3 094,05	3 055,72
6 660,--	1	3 576,27	3 646,78	4 167,86	3 101,79	3 063,54
6 680,--	1	3 584,10	3 654,52	4 177,53	3 109,51	3 071,27
6 700,--	1	3 591,82	3 662,25	4 187,20	3 117,34	3 079,01
und mehr						

**Anlage 2 (zu § 2)**

**Programmablaufplan zur maschinellen Berechnung von Kurzarbeitergeld nach dem SGB III (gültig ab dem 1. Januar 2019)**

(Fundstelle: BGBl. I 2018, 2514 - 2518)

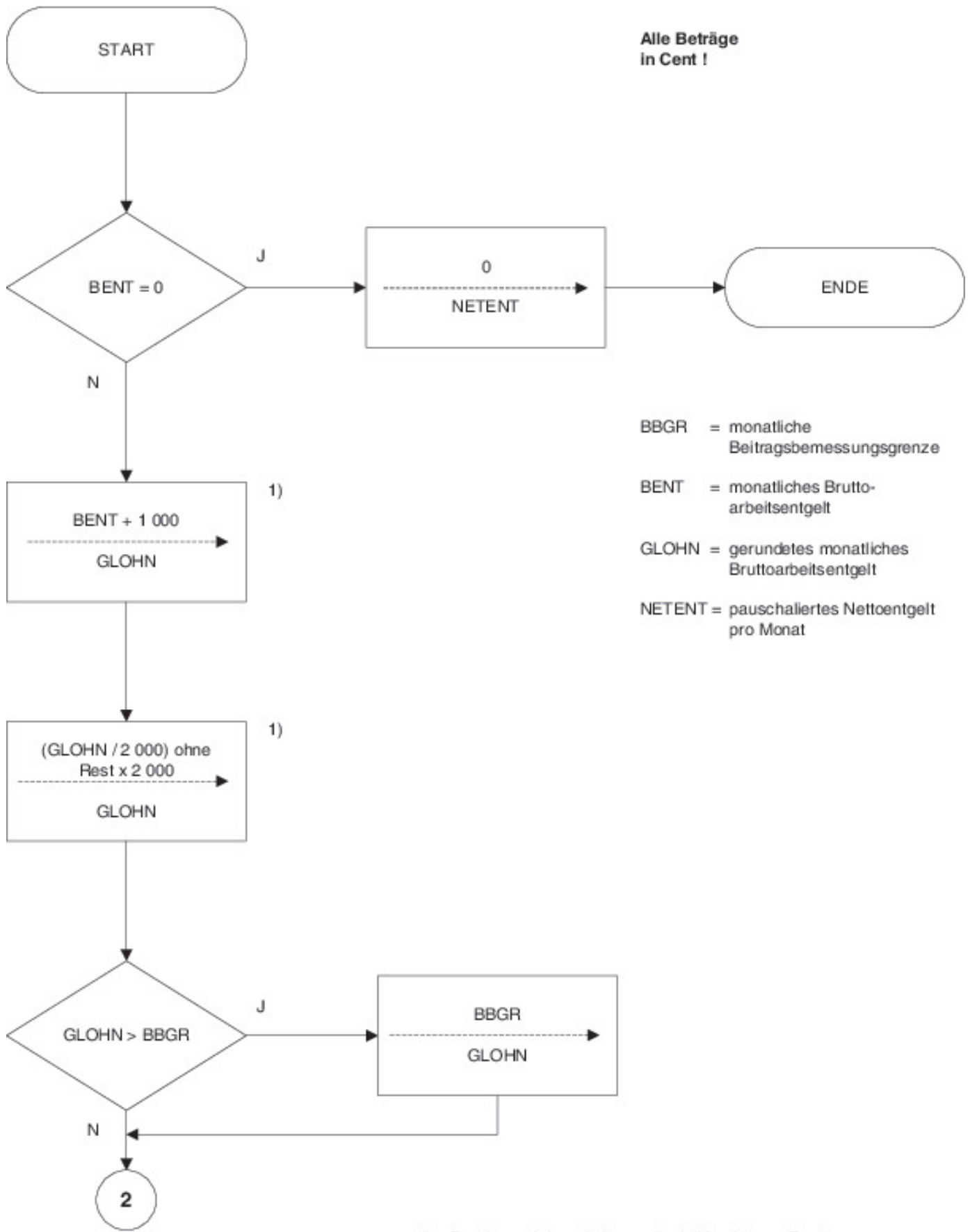

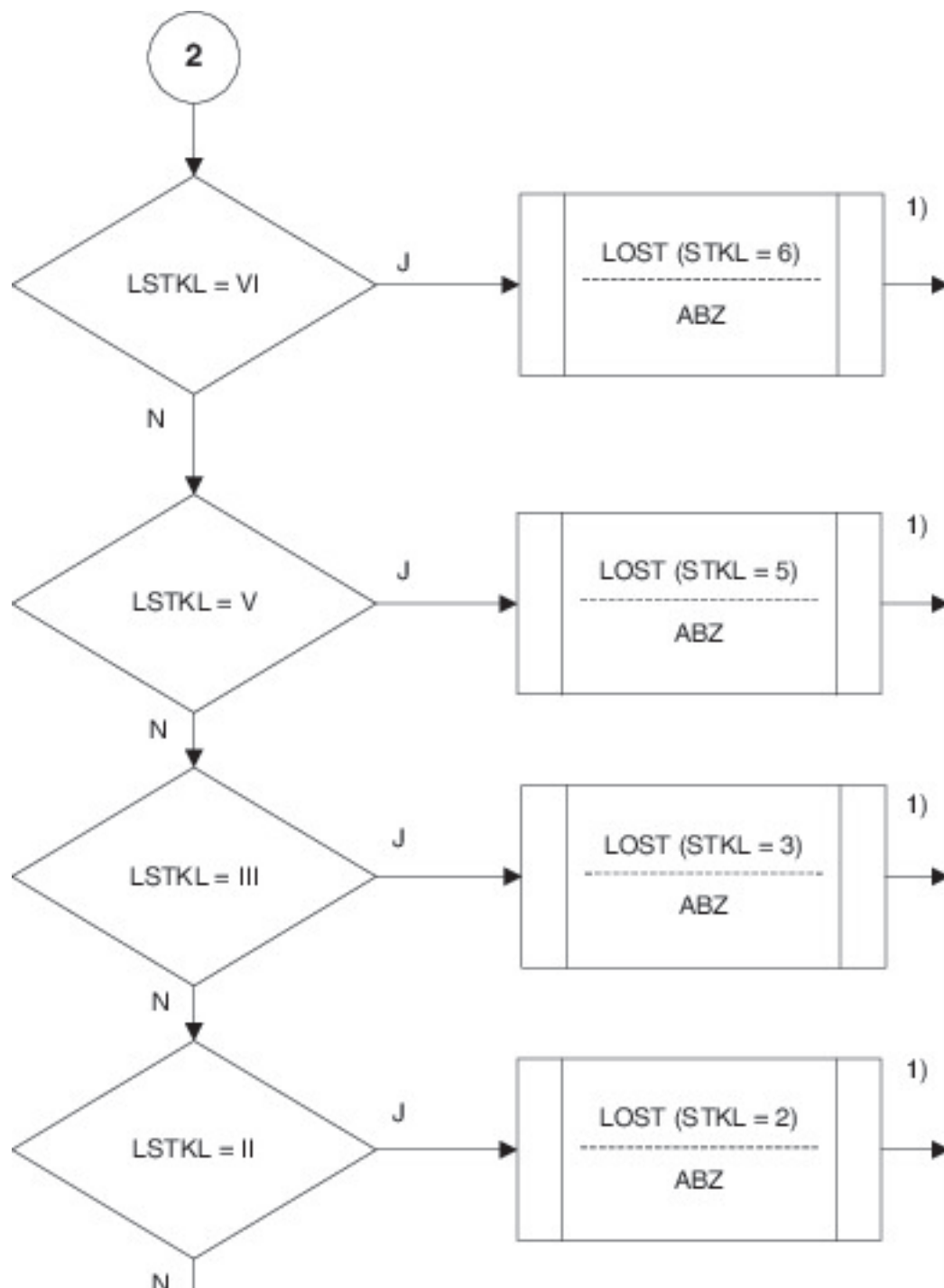

ABZ = Abzüge vom Bruttoarbeitsentgelt

LOST = Unterprogramm zur Errechnung der Lohnsteuer und des Solidaritätszuschlages ab dem 1. Januar 2019. Ist ein Faktor nach dem steuerlichen Faktorverfahren (§ 39f Einkommensteuergesetz) als Lohnsteuerabzugsmerkmal gebildet, ist dieser bei der Errechnung der Lohnsteuer und des Solidaritätszuschlages zu berücksichtigen.  
(Achtung: ohne Berücksichtigung von Kinderfreibeträgen und sonstigen individuellen Freibeträgen bzw. individuellen Merkmalen)

LSTKL = Lohnsteuerklasse der Arbeitnehmerin/ des Arbeitnehmers

SOLZU = vom Unterprogramm LOST errechneter Solidaritätszuschlag pro Monat

STKL = Lohnsteuerklasse für die Lohnsteuerberechnung



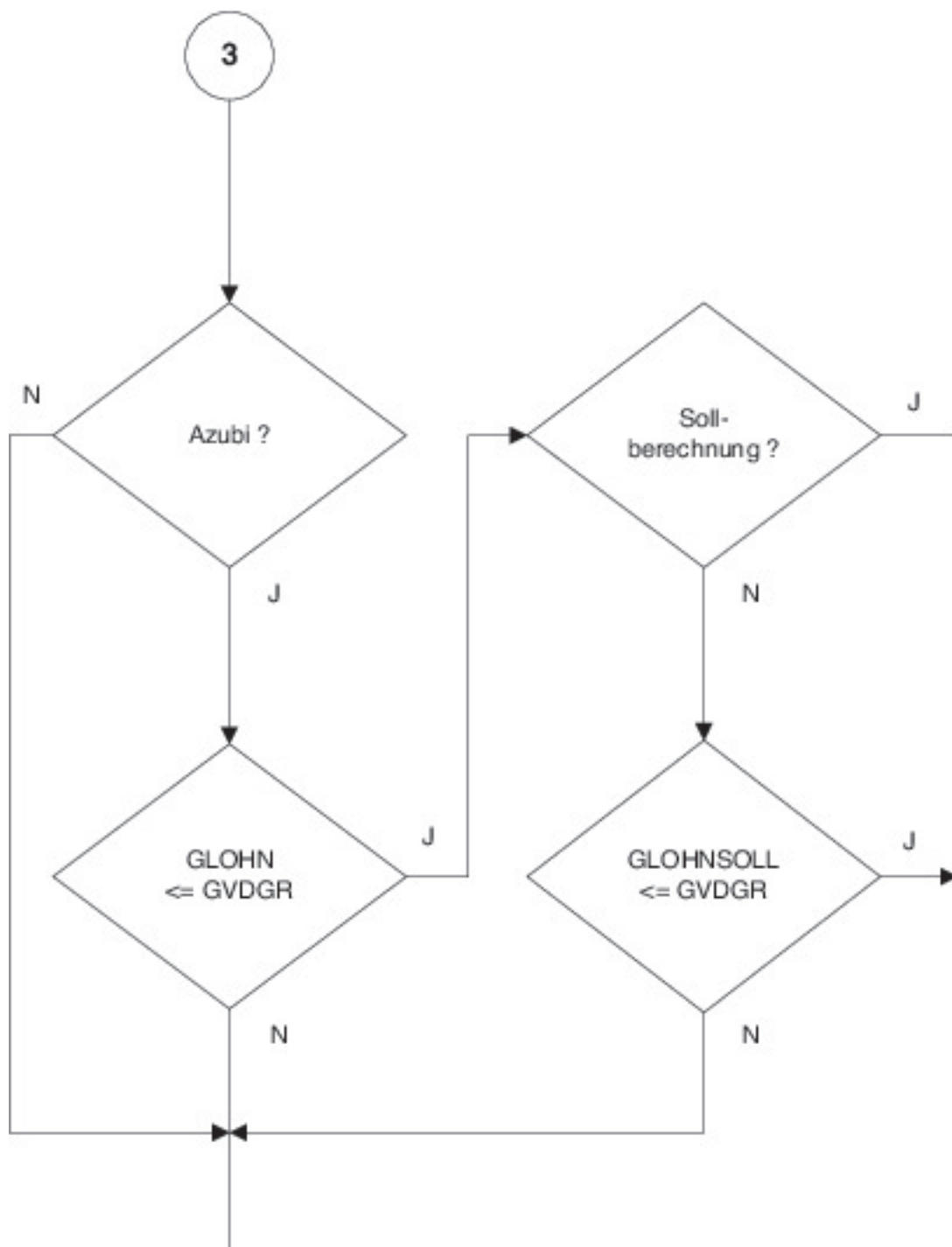

AZUBI = Merkmal für Status  
Beschäftigte/r im Rahmen  
betrieblicher Ausbildung

GLOHN  
SOLL = gerundetes monatliches  
Soll-Bruttoarbeitsentgelt  
(bei Istberechnung maßgeblich  
für die Prüfung, ob die Arbeit-  
nehmerin oder der Arbeitnehmer  
zu den „Geringverdienern“ zählt,  
die keine SV-Beiträge zu tragen  
haben)

GVDGR = monatliche Gering-  
verdienergrenze

SozP = Sozialversicherungspauschale



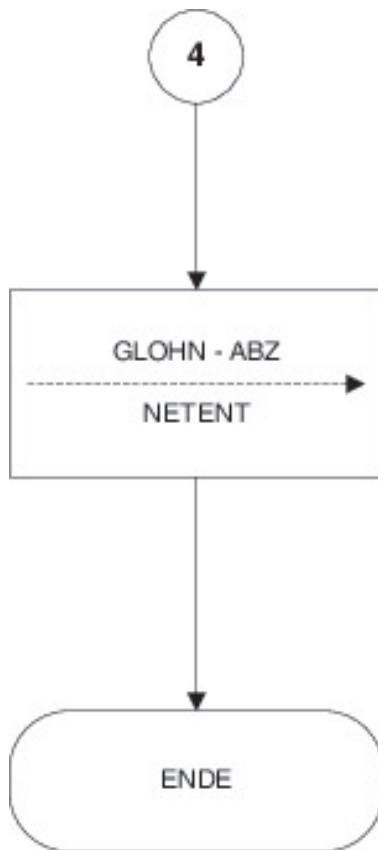

NETENT = pauschaliertes Nettoentgelt  
pro Monat

#### Hinweis für die Berechnung des Leistungsbetrages

Die Berechnung nach dem vorstehenden Programmablaufplan ist für das monatliche Sollentgelt (Bruttoarbeitsentgelt ohne Arbeitsausfall) und für das monatliche Istentgelt (tatsächlich erzielt Bruttoarbeitsentgelt) durchzuführen. Aus der Nettoentgeltdifferenz (= Differenz aus pauschaliertem Nettoentgelt-Soll und pauschaliertem Nettoentgelt-Ist) ist der Leistungsbetrag (Kurzarbeitergeld) zu ermitteln. Arbeitnehmerinnen und Arbeitnehmer, die mindestens ein Kind im Sinne des § 32 Absatz 1, 3 bis 5 des Einkommensteuergesetzes haben, sowie Arbeitnehmerinnen und Arbeitnehmer, deren Ehegattin, Ehegatte, Lebenspartnerin oder Lebenspartner mindestens ein Kind im Sinne des § 32 Absatz 1, 4 und 5 des Einkommensteuergesetzes hat, wenn beide Ehegatten/Lebenspartner unbeschränkt einkommensteuerpflichtig sind und nicht dauernd getrennt leben, erhalten als Kurzarbeitergeld 67 Prozent der Nettoentgeltdifferenz, die übrigen Arbeitnehmerinnen und Arbeitnehmer 60 Prozent der Nettoentgeltdifferenz (Bruchteile von Centbeträgen kaufmännisch gerundet).

**Parameterangaben gültig ab dem 1. Januar 2019**

BBGR =   
West = 670 000 Cent  
Ost = 615 000 Cent

GVDGR = 32 500 Cent

SozP = 20,0 %

**Aus der Überlassung des Programmablaufplanes können Ansprüche,  
insbesondere Haftungsansprüche, nicht hergeleitet werden.**

